

EXCELENTÍSSIMA SENHORA DOUTORA JUIZA DE DIREITO DA 2ª VARA
CÍVEL DA COMARCA DE PRIMAVERA DO LESTE – MATO GROSSO

Código: 157490

Autos nº: 7857-81.2015.811.0037

Recuperação Judicial

CÓPIA

Ref. Relatório de Prestação de Contas nº 03/2017

A Administradora Judicial das empresas: Construtora Alfer Ltda, M. C. Terraplanagem e Locações Ltda - Me e A. F. Barison Eireli ME (ambas em recuperação judicial) vem, perante Vossa Excelência, em atendimento ao Art. 22, inciso II, alínea "c", da Lei 11.101/2005, e em cumprimento de seu ofício, apresentar e requerer o que segue:

DO ANDAR DO PROCESSO DE RECUPERAÇÃO JUDICIAL

O processo de recuperação judicial das recuperandas: Construtora Alfer Ltda, M. C. Terraplanagem e Locações Ltda - Me e A. F. Barison Eireli ME, após o deferimento de seu processamento está em seu curso normal, inclusive importante informar a todos credores e demais interessados de que já ocorreu a 1ª e 2ª convocação da Assembleia Geral de Credores, que anteriormente já haviam sido designadas em **15/09/2016 e 22/09/2016** sucessivamente, com o

total de 52,51% (cinquenta e dois vírgula cinquenta e um por cento), foi aprovado em Assembleia Geral de Credores o Plano de recuperação judicial com modificações acatadas pela maioria dos credores presentes, conforme Ata, lista de presença, gráfico e demais anexos já juntados a estes autos e disponibilizados no site www.advocaciasouzaartuzi.com.br (campo – Recuperação Judicial – Grupo Alfer), e, neste momento, **após ser apreciados os diversos pedidos pelo Ministério Público, está** aguardando deferimento e homologação por esta MM. Juíza, conforme podemos notar por meio do andamento abaixo:

20/03/2017

Causa: 0 p/ Despacho/Deixado

29/03/2017

Carga De: Entidade: MINISTÉRIO PÚBLICO

Para: Segunda Vara Cível

24/03/2017

Carga De: Segunda Vara Cível

Para: Entidade: MINISTÉRIO PÚBLICO

23/03/2017

Atualizada de Petição de Amor e Decumstrodinâmica de documento protocolado pela WEB através do Sistema PEA

Petição do Autor e Documentos. Id: 156295, protocolado em: 17/3/2017 às 13:02:32

23/03/2017

Atualizada de Petição Protocolado em Primavera do Leste. Protocolo N°: (A-155676) - (02/03/2017). Envio de Alerta: 02/03/2017 15:37 - Código Processo: Petição da ADMINISTRADORA JUDICIAL

Outrossim, é importante também destacar acerca do relatório das atividades das empresas recuperandas, que estão trabalhando normalmente, e esta Administradora Judicial mensalmente vem averiguando suas atividades, onde foi realizado a análise de quatro áreas distintas referentes ao mês de fevereiro/2017, quais sejam:

1. *Área de Recursos Humanos;*
2. *Área de Faturamento/Produção;*
3. *Área administrativa;*
4. *Área financeira com análise dos tributos e contribuições.*

1. Da Área de Recursos Humanos:

Primeiramente cumpre informar que tratam-se de 03 (três) empresas devedoras, quais sejam: **Construtora Alfer Ltda, M. C. Terraplanagem e Locações Ltda - Me e A. F. Barison Eireli ME.**

Com o fito de atender um dos princípios da Recuperação Judicial, qual seja, a manutenção do emprego dos funcionários, está sendo fiscalizado a área de Recursos Humanos, para que assim, todos envolvidos da Recuperação, bem como, os credores tenham conhecimento da situação atual dos empregados das recuperandas.

Nesse sentido, as empresas devedoras apresentam um quadro com 23 (vinte e três) empregados, podendo ser demonstrada na seguinte forma:

Empresas Devedoras	Empregados Ativos	Empregados Demitidos	Empregados Afastados
Construtora Alfer Ltda	8	1	-
M. C Terraplanagem	3	-	-
A.F Barison Eireli (matriz)	11	-	-
A.F Barison Eireli (filial)	1	-	-
Total	23	1	-

Anexo à relação de empregados apresentada pelas empresas devedoras (Anexo I)

Importante informar a todos os envolvidos nesse processo que as empresas recuperandas encontram-se com as seguintes dívidas trabalhistas nesse período (as planilhas dessas informações encontram-se em anexo):

- Acerto Rescisório – R\$ 39.640,87
- Dívidas de multa de FGTS – R\$ 4.433,89
- Salários dos meses de agosto/2016 até 12/2016 e 13º salário - R\$ 27.687,53
- Salários dos meses de fevereiro/2017 – R\$ 14.328,31
- Despesas com diaristas – R\$ 6.150,00

Totalizando nesse período uma despesa com pessoal de **R\$ 92.150,60 (noventa e dois mil, cento e cinquenta reais e sessenta centavos)**. Importante informar que o restante dos salários do mês de janeiro de 2017 foram todos pagos em **09 de março de 2017**, no montante de R\$ 10.564,31 (dez mil quinhentos e trinta e quatro reais e trinta e um centavos).

2. Área de Faturamento/ Produção

Com intuito de verificar se as empresas estão atendendo outro princípio da Recuperação Judicial que é a manutenção da fonte produtora, constatou-se na área de produção/faturamento das empresas no mês analisado (janeiro/2017) que as mesmas encontram-se em funcionamento, porém, esta Administradora Judicial notou que vem caindo o faturamento da empresa conforme se pode notar a seguir:

Empresas Devedoras	Faturamento
Construtora Alfer Ltda	81.856,03
M. C Terraplanagem	0,00
A.F Barison Eireli (matriz)	26.239,00
Total	108.095,03

Anexo o relatório das receitas/ faturamento das empresas devedoras. (Anexo II)

3. Da Área Administrativa

No centro da análise encontra-se a área administrativa que gerencia as empresas Devedoras, tomando decisões de comando, bem como, encaminhando os devidos documentos à contabilidade, tendo-se assim conhecimento do destino dos valores recebidos pela produção que realiza.

Em relação à esta área, constata-se a permanência do interesse do administrador das Devedoras em manter a atividade produtiva em funcionamento, não medindo esforços para o bom desempenho das atividades das empresas recuperandas, porém, vem encontrando dificuldades em sua atividade por fazer mais prestação de serviços à órgãos públicos.

Destaca-se aqui a colaboração da Administração, principalmente do setor financeiro das empresas recuperandas, bem como dos funcionários da contabilidade em relação ao atendimento nas informações e documentos necessários para a elaboração mensal deste Relatório. Inclusive todos os documentos ora apresentados foram por mim solicitados à contabilidade, bem como, à administração das empresas em recuperação.

4. Área Financeira com Análise dos Tributos e Contribuições

Notou-se esta Administradora Judicial que as empresas recuperandas já não vem mantendo com seus pagamentos em dias dos impostos, sejam eles estaduais ou federais, inclusive, solicitou nesse período uma planilha mais detalhada referente aos impostos e dívidas fiscais/tributárias que encontram-se em anexo, e apresentando os seguintes débitos:

Construtora Alfer Ltda

- IRRF – R\$ 17.675,10	
- PIS – R\$ 60.437,01	
- COFINS – R\$ 285.696,64	
- CSLL – R\$ 20.249,43	
- IRPJ – R\$ 45.542,09	
- PGFN PIS – R\$ 38.957,23	
- PGFN COFINS – R\$ 182.534,50	
- PGFN INSS – R\$ 78.727,81	
- PGFN CLT – R\$ 6.421,34	
- PGFN de CSLL – R\$ 32.912,60	
- PGFN – IRPJ – R\$ 67.561,39	
- Lançamento Débito Confessado GFIP – R\$ 125.420,44	
- ICMS/FUPIS/TACIN – R\$ 19.453,93	
TOTAL	R\$ 981.589,51

M C Terraplanagem e Locações Ltda

- IRRF – R\$ 1.289,37	
- PIS – R\$ 42,77	
- Lançamento Débito Confessado GFIP – R\$ 5.070,38	
- PGFN PIS – R\$ 11.058,53	
- COFINS – R\$ 197,40	
- PGFN COFINS R\$ 53.171,72	
- PGFN CSLL – R\$ 24.718,08	
- PGFN Contr. Previdenciária – R\$ 24.718,08	
- TAD – R\$ 76.328,20	
TOTAL	R\$ 196.594,53

Avenida Tancredo Neves, 1243 – Sala 01 - (66) 3497-1960 - (66) 9 9222 8944 WhatsApp
Bairro Castelândia – Primavera do Leste – MT / Cep: 78.850-000

email: suziadv@terra.com.br
site: www.advocaciasouzaartuzi.com.br

A F Barison Eireli ME

- IRRF – R\$ 33,60	
- PIS – R\$ 1.164,65	
- COFINS – R\$ 5.975,25	
- IRPJ – R\$ 2.163,06	
- CSLL – R\$ 1.946,75	
- SIMPLES NACIONAL – R\$ 33.499,74	
- Parcelamento SEFAZ/MT – R\$ 84.776,68	
- Débito GFIP Lançamento de Débito confessado – R\$ 38.288,98	
- Débito Conta Corrente Sefaz/MT – R\$ 10.122,92	
TOTAL	R\$ 177.971,63

Ressalta-se, no entanto que as empresas recuperandas pagaram os impostos relativos à INSS do mês 02/2017, totalizando o montante de R\$ 2.072,61 (dois mil e setenta e dois reais e sessenta e um centavos).

Importante informar que as movimentações bancárias estão sendo realizadas em dois bancos quais sejam: Banco Itaú e Banco Primacredi conforme se faz prova dos extratos bancários em anexo.

5. Outras Informações

Esta Administradora Judicial permanece no atendimento diário a todos os credores, onde vem ainda atendendo alguns credores com dúvida em relação ao andamento do processo, vem recebendo diversas ligações acerca do plano de recuperação judicial, o qual todas as vezes que solicitado foram devidamente atendidos e orientados, e dessa mesma forma continuará os atendimentos por e-mail, telefone e até mesmo pessoalmente, sendo as respostas atendidas integralmente, inclusive esta Administradora Judicial está disponibilizando mensalmente as prestações de contas, e demais publicações no site de seu escritório: www.advocaciasouzaartuzi.com.br, os quais poderão ser consultados por qualquer parte do processo.

Insta informar que aleatoriamente esta Administradora Judicial vem realizando reuniões na sede das recuperandas para também orientar acerca do procedimento recuperacional, bem como, das informações das quais devem chegar ao conhecimento de todos os envolvidos na ação de recuperação judicial.

Inclusive esta Administradora Judicial diligenciou buscas com intuito de verificar se as devedoras estavam prestando serviços, os quais constatou que estão com os maquinários e fazendo o serviço de recuperação da camada asfáltica no Bairro Buritis I e II conforme se faz prova por meio das fotos em anexo.

Assim, no decorrer da referida ação de recuperação esta Administradora Judicial continuará com seus trabalhos através da prestação de contas mensais das empresas em recuperação para que chegue ao conhecimento de todos os interessados a real situação e desempenho das atividades das empresas devedoras.

6.DO PEDIDO

Ante o exposto, vem com o devido acato perante V.Exa. requerer:

- a) O recebimento do relatório de atividades dos Devedores, realizada pela Administradora Judicial, a fim de identificar a sua atividade no mês de **fevereiro/2017**;
- b) Seja, após a devida análise pelos órgãos competentes, julgado o presente relatório.

Nestes Termos,

É o Relatório.

Primavera do Leste – MT, 31 de março de 2017.

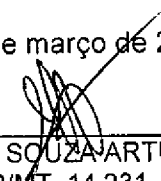

SUZIMARIA MARIA DE SOUZA ARTUZI
ADVOGADA – OAB/MT. 14.231
Administradora Judicial

Rol de Documentos em Anexo:

Anexo I – Relatório de empregados ativos/inativos das empresas devedoras fevereiro/2017 e ainda, planilha de despesas salariais;

Anexo II - Relatório das Receitas/ Faturamento – fevereiro/2017;

Anexo III – Planilha com débitos estaduais, federais das empresas devedoras;

Anexo IV – Cópia dos extratos de movimentação bancária atual do Banco Itaú e Banco Primacredi.

Anexo V – Fotos registrando que os maquinários estão sendo utilizados na recuperação da camada asfáltica no Bairro Buritis I e II.

RELAÇÃO DE RECEITAS MÊS A MÊS

Receitas Período: de 01/02/2017 a 28/02/2017

Mês	Valor Mercadoria	Valor Serviço	Total	Retido Substituição
Fevereiro/2017	26.239,00	0,00	26.239,00	0,00
Totais :	26.239,00	0,00	26.239,00	0,00

RELAÇÃO DE RECEITAS MÊS A MÊS

Receitas

Período: de 01/02/2017 a 28/02/2017

Mês	Valor Mercadoria	Valor Serviço	Total	Retido Substituição
Fevereiro/2017	0,00	81.856,03	81.856,03	0,00
Totais :	0,00	81.856,03	81.856,03	0,00

RELAÇÃO DE RECEITAS MÊS A MÊS

Receitas Período: de 01/02/2017 a 28/02/2017

Mês	Valor Mercadoria	Valor Serviço	Total	Retido Substituição
Fevereiro/2017	0,00	0,00	0,00	0,00
Totais :	0,00	0,00	0,00	0,00

Total **262,76** **262,76**

TOTAL 262,76 D

Tipo de Tributo: ICMS - ICMS ESTIMATIVA SIMPLIFICADA(Imposto)

Período de Referência	Inst Ctvto	Data do Inst Ctvto	Numr. Doct.	Unid Lanc.	Sitc. Debt.	Sitc. Venc.	Data Venc. / Pagt.	Tipo Correção	Saldo Corrigido	
01/10/2016	DAR	28/10/2016	9990887830104	GDDF	Omisso	Vencido	20/11/2016	IGP-DI	<u>163,04</u> D	
Data Inicial e Final da Correção					Data de Vencimento Até a Data Atual					
Intervalo Correção do Débito					-----					
Valor Tributuo					129,60					
Correção					1,88					
Juros					5,26					
Multa					26,30					
Valor Penalidade					0,00					
Correção					0,00					
Total					163,04					163,04

TOTAL 163,04 D

Tipo de Tributo: ICMS - ICMS ESTIMATIVA SIMPLIFICADA(Imposto)

Período de Referência	Inst Ctvto	Data do Inst Ctvto	Numr. Doct.	Unid Lanc.	Sitc. Debt.	Sitc. Venc.	Data Venc. / Pagt.	Tipo Correção	Saldo Corrigido	
01/11/2016	DAR	23/11/2016	9990895468290	GDDF	Omisso	Vencido	20/12/2016	IGP-DI	<u>256,74</u> D	
Data Inicial e Final da Correção					Data de Vencimento Até a Data Atual					
Intervalo Correção do Débito					-----					
Valor Tributuo					206,03					
Correção					2,70					
Juros					6,26					
Multa					41,75					
Valor Penalidade					0,00					
Correção					0,00					
Total					256,74					256,74

TOTAL 256,74 D

Tipo de Tributo: ICMS - ICMS ESTIMATIVA SIMPLIFICADA(Imposto)

Período de Referência	Inst Ctvto	Data do Inst Ctvto	Numr. Doct.	Unid Lanc.	Sitc. Debt.	Sitc. Venc.	Data Venc. / Pagt.	Tipo Correção	Saldo Corrigido	
01/12/2016	DAR	21/12/2016	9990903470014	GDDF	Omisso	Vencido	20/01/2017	IGP-DI	<u>231,75</u> D	
Data Inicial e Final da Correção					Data de Vencimento Até a Data Atual					
Intervalo Correção do Débito					-----					
Valor Tributuo					187,60					
Correção					2,36					
Juros					3,80					
Multa					37,99					
Valor Penalidade					0,00					
Correção					0,00					
Total					231,75					231,75

TOTAL 231,75 D

Tipo de Tributo: ICMS - ICMS ESTIMATIVA SIMPLIFICADA(Imposto)

Período de Referência	Inst Ctvto	Data do Inst Ctvto	Numr. Doct.	Unid Lanc.	Sitc. Debt.	Sitc. Venc.	Data Venc. / Pagt.	Tipo Correção	Saldo Corrigido	
01/01/2017	DAR	27/01/2017	9990909343227	GDDF	Omisso	Vencido	20/02/2017	IGP-DI	<u>146,63</u> D	
Data Inicial e Final da Correção					Data de Vencimento Até a Data Atual					
Intervalo Correção do Débito					-----					
Valor Tributuo					129,60					
Correção					0,56					
Juros					1,30					
Multa					15,17					
Valor Penalidade					0,00					
Correção					0,00					
Total					146,63					146,63

TOTAL 146,63 D

Tipo de Tributo: ICMS - ICMS ESTIMATIVA SIMPLIFICADA(Imposto)

27/03/2017

SEFAZMT - CCFiscal - Conta Corrente Fiscal

Período de Referência	Inst Ctvo	Data do Inst Ctvo	Numr. Doct.	Unid Lanç.	Sitc. Debt.	Sitc. Vencido	Data Venc. / Pagt.	Tipo Correção	Saldo Corrigido
01/02/2017	DAR	24/02/2017	9990914943857	GDDF	Omisso	Vencido	20/03/2017	IGP-DI	428,06 D
Data Inicial e Final da Correção									
Intervalo Correção do Débito									
Valor Tributário						418,31			
Correção						0,00			
Juros						0,00			
Multa						9,75			
Valor Penalidade						0,00			
Correção						0,00			
Total						428,06		428,06	

TOTAL

428,06 D

Tipo de Tributo: ICMS - ICMS NORMAL(Imposto)

Período de Referência	Inst Ctvo	Data do Inst Ctvo	Numr. Doct.	Unid Lanç.	Sitc. Debt.	Sitc. Vencido	Data Venc. / Pagt.	Tipo Correção	Saldo Corrigido
01/02/2017	EFD	01/03/2017	16242684/1112/6/1	GDDF	Omisso	Vencido	06/03/2017	IGP-DI	4.772,55 D
Data Inicial e Final da Correção									
Intervalo Correção do Débito									
Valor Tributário						4.460,62			
Correção						0,00			
Juros						0,00			
Multa						311,93			
Valor Penalidade						0,00			
Correção						0,00			
Total						4.772,55		4.772,55	

TOTAL

4.772,55 D

TOTALIZAÇÃO DOS DÉBITOS

Total Tributário	Total Correção Monetária	Total Juros	Total Multa	Total Penalidade	Total Correção Penalidade
8.262,15	303,45	509,17	1.048,15	0,00	0,00
TOTAL CORRIGIDO DOS DÉBITOS					10.122,92 D

Parcelamentos com Situação Irregular

Números de Parcelamento: 10744010

© Copyright 2001-2017 Secretaria de Estado de Fazenda de Mato Grosso - Todos os direitos reservados



MINISTÉRIO DA FAZENDA
SECRETARIA DA RECEITA FEDERAL DO BRASIL
PROCURADORIA-GERAL DA FAZENDA NACIONAL

Emissão em: 27/03/2017 16:06:27
Por meio do e-CAC
CPF do Certificado: 357.943.990-15
Página 3 de 3

Relatório de Situação Fiscal

CNPJ: 17.769.349 - A. F. BARISON EIRELI - ME

Débitos/Pendências na Procuradoria da Fazenda Nacional

Consulte o Relatório Complementar de Situação Fiscal para detalhamento das pendências/exigibilidades suspensas.

Final do Relatório



Relatório de Situação Fiscal

CNPJ: 17.769.349 - A. F. BARISON EIRELI - ME

Informações Cadastrais da Matriz - CNPJ: 17.769.349/0001-95

UA de Domicílio: ARF RONDONOPOLIS-MT Código da UA: 01.301.02
Endereço: R K 757 QUADRA09 LOTE 12 E 13
Bairro: DISTRITO INDUSTRIAL II
Município: PRIMAVERA DO LESTE CEP: 78850-000 UF: MT
Data de Abertura da Empresa: 14/03/2013
Situação no CNPJ: ATIVA
Responsável: 003.900.308-64 ANTONIO FERNANDO BARISON
Porte da Empresa: MICRO EMPRESA
Natureza Jurídica: 230-5 EMPRESA INDIVIDUAL RESPONS. LTDA (NAT. EMPRE
CNAE Principal: 2330-3/02 - Fabricação de artefatos de cimento para uso na construção
Opção pelo Simples Nacional
Inclusão Exclusão
14/03/2013 31/12/2014
01/01/2015 31/12/2015

Sócios e Administradores

CPF: 003.900.308-64 ANTONIO FERNANDO BARISON
DIRIGENTE/ACIONISTA % Capital Social: 100,00

Débitos/Pendências na Receita Federal

Conta Corrente

CNPJ 17.769.349/0001-95

0561 - IRRF

PA/Ex	Dt.Vcto	Valor Original	Saldo Devedor	Unid. Monet.
07/2016	19/08/2016	16,80	16,80	REAL
09/2016	20/10/2016	16,80	16,80	REAL

8109 - PIS

PA/Ex	Dt.Vcto	Valor Original	Saldo Devedor	Unid. Monet.
01/2016	25/02/2016	121,16	121,16	REAL
02/2016	24/03/2016	38,35	38,35	REAL
03/2016	25/04/2016	142,45	142,45	REAL
04/2016	25/05/2016	99,22	99,22	REAL
06/2016	22/07/2016	83,71	83,71	REAL
07/2016	25/08/2016	61,85	61,85	REAL
08/2016	23/09/2016	120,48	120,48	REAL
09/2016	25/10/2016	28,49	28,49	REAL
10/2016	25/11/2016	156,61	156,61	REAL
11/2016	23/12/2016	69,32	69,32	REAL
12/2016	25/01/2017	243,01	243,01	REAL

2172 - COFINS

PA/Ex	Dt.Vcto	Valor Original	Saldo Devedor	Unid. Monet.
01/2016	25/02/2016	559,20	559,20	REAL



Relatório de Situação Fiscal

CNPJ: 17.769.349 - A. F. BARISON EIRELI - ME

02/2016	24/03/2016	177,00	177,00	REAL
03/2016	25/04/2016	657,48	657,48	REAL
04/2016	25/05/2016	457,93	457,93	REAL
05/2016	24/06/2016	32,40	32,40	REAL
06/2016	22/07/2016	386,34	386,34	REAL
07/2016	25/08/2016	285,45	285,45	REAL
08/2016	23/09/2016	556,05	556,05	REAL
09/2016	25/10/2016	131,49	131,49	REAL
10/2016	25/11/2016	722,82	722,82	REAL
11/2016	23/12/2016	319,92	319,92	REAL
12/2016	25/01/2017	1.121,56	1.121,56	REAL
01/2017	24/02/2017	567,51	567,51	REAL

2089 - IRPJ

PA/Ex	Dt.Vcto	Valor Original	Saldo Devedor	Unid. Monet.
1° TRIM/2016	29/04/2016	557,47	557,47	REAL
2° TRIM/2016	29/07/2016	350,67	350,67	REAL
3° TRIM/2016	31/10/2016	389,20	389,20	REAL
4° TRIM/2016	31/01/2017	865,72	865,72	REAL

2372 - CSLL

PA/Ex	Dt.Vcto	Valor Original	Saldo Devedor	Unid. Monet.
1° TRIM/2016	29/04/2016	501,72	501,72	REAL
2° TRIM/2016	29/07/2016	315,60	315,60	REAL
3° TRIM/2016	31/10/2016	350,28	350,28	REAL
4° TRIM/2016	31/01/2017	779,15	779,15	REAL

SIMPLES NAC.

PA/Ex	Dt.Vcto	Valor Original	Saldo Devedor	Unid. Monet.
08/2014	22/09/2014	3.913,99	3.670,52	REAL
09/2014	20/10/2014	3.153,29	3.153,29	REAL
10/2014	21/11/2014	1.263,08	1.263,08	REAL
11/2014	22/12/2014	2.480,82	2.480,82	REAL
12/2014	20/01/2015	594,71	594,71	REAL
01/2015	20/02/2015	883,38	883,38	REAL
02/2015	20/03/2015	1.713,15	1.713,15	REAL
03/2015	20/04/2015	1.820,01	1.820,01	REAL
04/2015	20/05/2015	1.270,70	1.270,70	REAL
05/2015	22/06/2015	3.024,41	3.024,41	REAL
06/2015	20/07/2015	2.881,81	2.881,81	REAL
07/2015	20/08/2015	3.965,29	3.965,29	REAL
08/2015	21/09/2015	3.302,73	3.302,73	REAL
09/2015	20/10/2015	1.105,62	1.105,62	REAL
10/2015	23/11/2015	1.866,92	1.866,92	REAL
11/2015	21/12/2015	503,30	503,30	REAL
12/2015	20/01/2016	2.006,32	2.006,32	REAL

Outras Pendências

Consulte o Relatório Complementar de Situação Fiscal para detalhamento das pendências/exigibilidades suspensas.



Ministério da Fazenda
Procuradoria-Geral da Fazenda Nacional
 Consulta Inscrição

27/03/2017
15:52

Informações Gerais da Inscrição

Devedor Principal: CONSTRUTORA ALFER LTDA - EPP
 CNPJ/CPF: 03.009.104/0001-55
 Inscrição: 12 7 16 002235-39
 Nº do Processo: 10183 508281/2016-72
 Situação: ATIVA NAO PRIORIZADA PARA AJUIZAMENTO
 Série da Inscrição: PISPA
 Natureza da Dívida: TRIBUTARIA
 Data da Inscrição: 18/11/2016
 Valor Inscrito: R\$ 28.514,12 (UFIR 26.796,43)
 Quant. de Débitos: 7
 Quant. de Pagamentos: 0
 Quant. de Devedores: 1
 Quant. Parcelamentos: 0
 Valor Remanescente: R\$ 28.514,12 (UFIR 26.796,43)
 Nº Judicial: Nº de Agrupamento para Ajuizamento:
 Nº Único de Processo Judicial:
 Data de Protocolo:
 Data de Distribuição:
 Órgão de Justiça: SECAO JF - CUIABA
 Valor Consolidado: R\$ 38.957,23
 Data Falência:
 Receita: 0810 - DIV.ATIVA-PIS
 Procuradoria de Inscrição: MATO GROSSO
 Procuradoria Responsável: MATO GROSSO
 Órgão de Origem: RFB-RECEITA FEDERAL DO BRASIL
 Nº do Auto de Infração: Devolução/Arquivamento:
 Juízo:
 Número do Imóvel (NIRF/ITR):
 Número do Imóvel (RIP):
 Data da Extinção:
 Motivo da Extinção:
 Motivo de Suspensão de Exigibilidade:

A1FBA88A.A3F103F0.D15CC851.3A479053

Informações Sobre os Valores da Inscrição

Principal: R\$ 23.761,79
 Multa: R\$ 4.752,33
 Juros de Mora: R\$ 6.901,55
 Encargo Legal: R\$ 3.541,56
 Valor Total: R\$ 38.957,23

Informações dos Devedores

Devedor 1

PGFN Nome: CONSTRUTORA ALFER LTDA - EPP
 CNPJ/CPF: 03.009.104/0001-55 Tipo: PRINCIPAL
 Atividade/Profissão: COM.ATAC.PAES,BOLOS,BISCOIT.,TORTAS,SORV.ETC.
 Endereço: RUA SAO PAULO 590 LOJA
 Bairro: SETOR INDUSTRIAL CEP: 78850000
 Município: PRIMAVERA DO LESTE UF: MT

RFB Nome: CONSTRUTORA ALFER LTDA - EPP
 CNPJ/CPF: Situação Cadastral: ATIVA
 CNAE/Ocupação: 4313400 - Obras de terraplenagem
 Endereço: SAO PAULO 590 LOJA CEP: 78850000
 Bairro: SETOR INDUSTRIAL UF: MT
 Município: PRIMAVERA DO LESTE

Informações Sobre os Débitos da Inscrição

Natureza: CONTRIBUIC PIS/PASEP
 Data de Vencimento: 25/09/2014 TIAM: 26/09/2014 TI Juros: 01/10/2014
 P. Apur. Base/Ex:
 Alteração de % Multa Mora: sem alteração Motivo Alteração: Nenhum motivo Nº da Decisão:
 Multa Mora: 20 % Valor Originário: R\$ 4.863,81
 Valor Remanescente: R\$ 4.863,81
 UFIR 4.570,82
 Origem: 739 - PIS-FATURAMENTO
 Forma de Constituição: 025 -
 DECLARACAO
 Código da Notificação: 09 - PESSOAL
 Número da Notificação: 0 Data da Notificação:

Natureza: CONTRIBUIC PIS/PASEP
 Data de Vencimento: 24/10/2014 TIAM: 27/10/2014 TI Juros: 03/11/2014
 P. Apur. Base/Ex:
 Alteração de % Multa Mora: sem alteração Motivo Alteração: Nenhum motivo
 Multa Mora: 20 % Valor Originário: R\$ 5.697,44
 UFIR 5.354,23
 Origem: 739 - PIS-FATURAMENTO
 Forma de Constituição: 025 -
 DECLARACAO
 Código da Notificação: 09 - PESSOAL
 Número da Notificação: 0 Data da Notificação:

Nrº da Decisão:
 Valor Remanescente: R\$ 5.697,44
 UFIR 5.354,23

Natureza: CONTRIBUIC PIS/PASEP
 Data de Vencimento: 25/11/2014 TIAM: 26/11/2014 TI Juros: 01/12/2014
 P. Apur. Base/Ex:
 Alteração de % Multa Mora: sem alteração Motivo Alteração: Nenhum motivo
 Multa Mora: 20 % Valor Originário: R\$ 3.010,36
 UFIR 2.829,01
 Origem: 739 - PIS-FATURAMENTO
 Forma de Constituição: 025 -
 DECLARACAO
 Código da Notificação: 09 - PESSOAL
 Número da Notificação: 0 Data da Notificação:

Nrº da Decisão:
 Valor Remanescente: R\$ 3.010,36
 UFIR 2.829,01

Natureza: CONTRIBUIC PIS/PASEP
 Data de Vencimento: 24/12/2014 TIAM: 26/12/2014 TI Juros: 02/01/2015
 P. Apur. Base/Ex:
 Alteração de % Multa Mora: sem alteração Motivo Alteração: Nenhum motivo
 Multa Mora: 20 % Valor Originário: R\$ 3.422,48
 UFIR 3.216,31
 Origem: 739 - PIS-FATURAMENTO
 Forma de Constituição: 025 -
 DECLARACAO
 Código da Notificação: 09 - PESSOAL
 Número da Notificação: 0 Data da Notificação:

Nrº da Decisão:
 Valor Remanescente: R\$ 3.422,48
 UFIR 3.216,31

Natureza: CONTRIBUIC PIS/PASEP
 Data de Vencimento: 23/01/2015 TIAM: 26/01/2015 TI Juros: 02/02/2015
 P. Apur. Base/Ex:
 Alteração de % Multa Mora: sem alteração Motivo Alteração: Nenhum motivo
 Multa Mora: 20 % Valor Originário: R\$ 1.664,17
 UFIR 1.563,92
 Origem: 739 - PIS-FATURAMENTO
 Forma de Constituição: 025 -
 DECLARACAO
 Código da Notificação: 09 - PESSOAL
 Número da Notificação: 0 Data da Notificação:

Nrº da Decisão:
 Valor Remanescente: R\$ 1.664,17
 UFIR 1.563,92

Natureza: CONTRIBUIC PIS/PASEP
 Data de Vencimento: 25/03/2015 TIAM: 26/03/2015 TI Juros: 01/04/2015
 P. Apur. Base/Ex:
 Alteração de % Multa Mora: sem alteração Motivo Alteração: Nenhum motivo
 Multa Mora: 20 % Valor Originário: R\$ 2.502,50
 UFIR 2.351,75
 Origem: 739 - PIS-FATURAMENTO
 Forma de Constituição: 025 -
 DECLARACAO
 Código da Notificação: 09 - PESSOAL
 Número da Notificação: 0 Data da Notificação:

Nrº da Decisão:
 Valor Remanescente: R\$ 2.502,50
 UFIR 2.351,75

Natureza: CONTRIBUIC PIS/PASEP
 Data de Vencimento: 24/04/2015 TIAM: 27/04/2015 TI Juros: 04/05/2015
 P. Apur. Base/Ex:
 Alteração de % Multa Mora: sem alteração Motivo Alteração: Nenhum motivo
 Multa Mora: 20 % Valor Originário: R\$ 2.601,03
 UFIR 2.444,34
 Origem: 739 - PIS-FATURAMENTO
 Forma de Constituição: 025 -
 DECLARACAO
 Código da Notificação: 09 - PESSOAL
 Número da Notificação: 0 Data da Notificação:

Nrº da Decisão:
 Valor Remanescente: R\$ 2.601,03
 UFIR 2.444,34

Informações sobre o parcelamento

Nenhum registro encontrado

Informações sobre os pagamentos efetuados

Nenhum registro encontrado

Informações de ocorrências

Data	Descrição
18/11/2016	OCORRÊNCIA: INSCRICAO SITUACAO : ATIVA A SER COBRADA
10/12/2016	OCORRÊNCIA: PRIMEIRA COBRANCA SITUACAO : ATIVA EM COBRANCA
29/01/2017	OCORRÊNCIA: NAO AJUIZADA DILIGENCIA NEG SITUACAO : ATIVA NAO PRIORIZADA PARA AJUIZAMENTO
19/02/2017	OCORRÊNCIA: NAO AJUIZADA DILIGENCIA NEG SITUACAO : ATIVA NAO PRIORIZADA PARA AJUIZAMENTO
18/03/2017	OCORRÊNCIA: NAO AJUIZADA DILIGENCIA NEG SITUACAO : ATIVA NAO PRIORIZADA PARA AJUIZAMENTO



Relatório de Situação Fiscal

CNPJ: 03.009.104 - CONSTRUTORA ALFER LTDA - EPP

Informações Cadastrais da Matriz - CNPJ: 03.009.104/0001-55

UA de Domicílio: ARF RONDONOPOLIS-MT Código da UA: 01.301.02
Endereço: R SAO PAULO 590 LOJA
Bairro: SETOR INDUSTRIAL
Município: PRIMAVERA DO LESTE CEP: 78850-000 UF: MT
Data de Abertura da Empresa: 27/01/1999
Situação no CNPJ: ATIVA
Responsável: 003.900.308-64 ANTONIO FERNANDO BARISON
Porte da Empresa: EMPRESA DE PEQUENO PORTE
Natureza Jurídica: 206-2 SOCIEDADE EMPRESARIA LIMITADA
CNAE Principal: 4313-4/00 - Obras de terraplenagem

Sócios e Administradores

CPF: 003.900.308-64 ANTONIO FERNANDO BARISON
SOCIO ADMINISTRADOR % Capital Social: 1,00
CPF: 730.620.491-20 MARIANA MARQUES BARISON
SOCIO % Capital Social: 99,00

Débitos/Pendências na Receita Federal

Conta Corrente

CNPJ 03.009.104/0001-55

0561 - IRRF

PA/Ex	Dt.Vcto	Valor Original	Saldo Devedor	Unid. Monet.
03/2016	20/04/2016	1.621,45	1.621,45	REAL
04/2016	20/05/2016	1.579,80	1.579,80	REAL
05/2016	20/06/2016	1.558,04	1.558,04	REAL
06/2016	20/07/2016	1.558,04	1.558,04	REAL
07/2016	19/08/2016	1.502,80	1.502,80	REAL
08/2016	20/09/2016	1.075,37	1.075,37	REAL
09/2016	20/10/2016	2.159,98	2.159,98	REAL
10/2016	18/11/2016	2.016,18	2.016,18	REAL
11/2016	20/12/2016	2.250,04	2.250,04	REAL
12/2016	20/01/2017	2.353,40	2.353,40	REAL
01/2017	20/02/2017	1.884,13	1.884,13	REAL
02/2017	20/03/2017	1.899,73	1.899,73	REAL

8109 - PIS

PA/Ex	Dt.Vcto	Valor Original	Saldo Devedor	Unid. Monet.
04/2015	25/05/2015	22.236,92	22.236,92	REAL
05/2015	25/06/2015	3.565,99	3.565,99	REAL
06/2015	24/07/2015	2.145,00	2.145,00	REAL
07/2015	25/08/2015	1.625,00	1.625,00	REAL
08/2015	25/09/2015	3.335,55	3.335,55	REAL



Relatório de Situação Fiscal

CNPJ: 03.009.104 - CONSTRUTORA ALFER LTDA - EPP

09/2015	23/10/2015	11.417,20	11.417,20	REAL
10/2015	25/11/2015	733,28	733,28	REAL
11/2015	24/12/2015	870,62	870,62	REAL
12/2015	25/01/2016	1.317,62	1.317,62	REAL
01/2016	25/02/2016	1.701,01	1.701,01	REAL
02/2016	24/03/2016	370,99	370,99	REAL
03/2016	25/04/2016	141,70	141,70	REAL
04/2016	25/05/2016	117,95	117,95	REAL
06/2016	22/07/2016	1.863,67	1.863,67	REAL
07/2016	25/08/2016	1.262,05	1.262,05	REAL
08/2016	23/09/2016	1.435,92	1.435,92	REAL
09/2016	25/10/2016	1.914,57	1.914,57	REAL
10/2016	25/11/2016	2.892,51	2.892,51	REAL
11/2016	23/12/2016	1.114,20	1.114,20	REAL
12/2016	25/01/2017	375,26	375,26	REAL
01/2017	24/02/2017	247,00	247,00	REAL

2172 - COFINS

PA/Ex	Dt.Vcto	Valor Original	Saldo Devedor	Unid. Monet.
04/2015	25/05/2015	103.093,46	103.093,46	REAL
05/2015	25/06/2015	16.458,41	16.458,41	REAL
06/2015	24/07/2015	9.900,00	9.900,00	REAL
07/2015	25/08/2015	7.500,00	7.500,00	REAL
08/2015	25/09/2015	15.394,85	15.394,85	REAL
09/2015	23/10/2015	52.694,79	52.694,79	REAL
10/2015	25/11/2015	3.384,36	3.384,36	REAL
11/2015	24/12/2015	4.018,25	4.018,25	REAL
12/2015	25/01/2016	6.081,32	6.081,32	REAL
01/2016	25/02/2016	7.850,82	7.850,82	REAL
02/2016	24/03/2016	1.712,26	1.712,26	REAL
03/2016	25/04/2016	654,00	654,00	REAL
04/2016	25/05/2016	544,39	544,39	REAL
05/2016	24/06/2016	6.295,05	6.295,05	REAL
06/2016	22/07/2016	8.601,55	8.601,55	REAL
07/2016	25/08/2016	5.824,86	5.824,86	REAL
08/2016	23/09/2016	6.627,30	6.627,30	REAL
09/2016	25/10/2016	8.836,48	8.836,48	REAL
10/2016	25/11/2016	13.350,06	13.350,06	REAL
11/2016	23/12/2016	5.142,45	5.142,45	REAL
12/2016	25/01/2017	1.731,98	1.731,98	REAL
01/2017	24/02/2017	1.140,00	1.140,00	REAL

2985 - CONTRIB-PREV

PA/Ex	Dt.Vcto	Valor Original	Saldo Devedor	Unid. Monet.
04/2015	20/05/2015	68.728,97	68.728,97	REAL
05/2015	19/06/2015	10.972,28	10.972,28	REAL
06/2015	20/07/2015	6.600,00	6.600,00	REAL
07/2015	20/08/2015	5.000,00	5.000,00	REAL
08/2015	18/09/2015	10.263,23	10.263,23	REAL



Ministério da Fazenda
Procuradoria-Geral da Fazenda Nacional
 Consulta Inscrição

27/03/2017
15:50

Informações Gerais da Inscrição

Devedor Principal: CONSTRUTORA ALFER LTDA - EPP

CNPJ/CPF: 03.009.104/0001-55

Inscrição: 12 2 16 004676-60

Nº do Processo: 10183 508285/2016-51

Situação: ATIVA NAO PRIORIZADA PARA AJUIZAMENTO

Série da Inscrição: IRPJ

Natureza da Dívida: TRIBUTARIA

Data da Inscrição: 18/11/2016

Valor Inscrito: R\$ 1.170,06 (UFIR 1.099,57)

Quant. de Débitos: 1

Quant. de Pagamentos: 0

Quant. de Devedores: 1

Quant. Parcelamentos: 0

Valor Remanescente: R\$ 1.170,06 (UFIR 1.099,57)

Nº Judicial:

Nº de Agrupamento para Ajuizamento:

Nº Único de Processo Judicial:

Data de Protocolo:

Data de Distribuição:

Órgão de Justiça: SECAO JF - CUIABA

Valor Consolidado: R\$ 1.584,80

Data Falência:

Receita: 3560 - DIV.ATIVA-IRPJ FONTE

Procuradoria de Inscrição: MATO GROSSO

Procuradoria Responsável: MATO GROSSO

Órgão de Origem: RFB-RECEITA FEDERAL DO BRASIL

Nº do Auto de Infração:

Devolução/Arquivamento:

Juízo:

Número do Imóvel (NIRF/ITR):

Número do Imóvel (RIP):

Data da Extinção:

Motivo da Extinção:

Motivo de Suspensão de Exigibilidade:

5E7A3AF9.0C2818ED.4F122677.1C99A0F9

Informações Sobre os Valores da Inscrição

Principal: R\$ 975,05

Multa: R\$ 195,01

Juros de Mora: R\$ 270,67

Encargo Legal: R\$ 144,07

Valor Total: R\$ 1.584,80

Informações dos Devedores

Devedor 1

PGFN

Nome: CONSTRUTORA ALFER LTDA - EPP

CNPJ/CPF: 03.009.104/0001-55

Tipo: PRINCIPAL

Atividade/Profissão: COM. ATAC. PAES, BOLOS, BISCOIT., TORTAS, SORV. ETC.

Endereço: RUA SAO PAULO 590 LOJA

Bairro: SETOR INDUSTRIAL

CEP: 78850000

Município: PRIMAVERA DO LESTE

UF: MT

RFB

Nome: CONSTRUTORA ALFER LTDA - EPP

CNPJ/CPF:

Situação Cadastral: ATIVA

CNAE/Ocupação: 4313400 - Obras de terraplenagem

Endereço: SAO PAULO 590 LOJA

Bairro: SETOR INDUSTRIAL

CEP: 78850000

Município: PRIMAVERA DO LESTE

UF: MT

Informações Sobre os Débitos da Inscrição

Natureza: IMPOSTO

Data de Vencimento: 20/01/2015

TIAM: 21/01/2015

TI Juros: 02/02/2015

P. Apur. Base/Ex:

Alteração de % Multa Mora: sem alteração

Motivo Alteração: Nenhum motivo

Nº da Decisão:

Multa Mora: 20 %

Valor Originário: R\$ 975,05
UFIR 916,31

Valor Remanescente: R\$ 975,05
UFIR 916,31

Origem: 256 - IRRF/REND. DE TRABALHO ASSALARIADO

Forma de Constituição: 025 -
DECLARACAO

Código da Notificação:09 - PESSOAL

Número da Notificação:0

Data da Notificação:

Informações sobre o parcelamento

Nenhum registro encontrado

Informações sobre os pagamentos efetuados

Nenhum registro encontrado

Informações de ocorrências

Data	Descrição
18/11/2016	OCORRENCIA: INSCRICAO SITUACAO : ATIVA A SER COBRADA
10/12/2016	OCORRENCIA: PRIMEIRA COBRANCA SITUACAO : ATIVA EM COBRANCA
29/01/2017	OCORRENCIA: NAO AJUIZADA DILIGENCIA NEG SITUACAO : ATIVA NAO PRIORIZADA PARA AJUIZAMENTO
19/02/2017	OCORRENCIA: NAO AJUIZADA DILIGENCIA NEG SITUACAO : ATIVA NAO PRIORIZADA PARA AJUIZAMENTO
18/03/2017	OCORRENCIA: NAO AJUIZADA DILIGENCIA NEG SITUACAO : ATIVA NAO PRIORIZADA PARA AJUIZAMENTO



Relatório de Situação Fiscal

CNPJ: 03.009.104 - CONSTRUTORA ALFER LTDA - EPP

09/2015	20/10/2015	35.129,86	35.129,86	REAL
10/2015	19/11/2015	2.256,24	2.256,24	REAL
11/2015	18/12/2015	2.678,84	2.678,84	REAL

Processos Fiscais

CNPJ 03.009.104/0001-55

Processo	Situação
10183.721.228/2016-65	DEVEDOR

Outras Pendências

Consulte o Relatório Complementar de Situação Fiscal para detalhamento das pendências/exigibilidades suspensas.

Débitos/Pendências na Procuradoria da Fazenda Nacional

Inscrições

CNPJ 03.009.104/0001-55

Inscrição	Situação
12.5.16.002329-91	ATIVA NAO PRIORIZADA PARA AJUIZAMENTO
12.5.16.002330-25	ATIVA NAO PRIORIZADA PARA AJUIZAMENTO
12.5.16.002331-06	ATIVA NAO PRIORIZADA PARA AJUIZAMENTO
12.7.16.002235-39	ATIVA NAO PRIORIZADA PARA AJUIZAMENTO
12.6.16.010997-37	ATIVA NAO PRIORIZADA PARA AJUIZAMENTO
12.4.16.008305-65	ATIVA NAO PRIORIZADA PARA AJUIZAMENTO
12.2.16.004675-80	ATIVA NAO PRIORIZADA PARA AJUIZAMENTO
12.2.16.004676-60	ATIVA NAO PRIORIZADA PARA AJUIZAMENTO
12.6.16.010998-18	ATIVA NAO PRIORIZADA PARA AJUIZAMENTO

Outras Inscrições

Consulte o Relatório Complementar de Situação Fiscal para detalhamento das pendências/exigibilidades suspensas.

Final do Relatório



Relatório Complementar de Situação Fiscal

CNPJ: 03.009.104 - CONSTRUTORA ALFER LTDA - EPP

CNPJ: 03.009.104/0001-55

Divergência de GFIP x GPS (Valor declarado menos o recolhido, por rubrica e FPAS)

Competência	FPAS	Situação	Rubrica	Valor
01/2017	507	FPG	Previdência	6.914,81
	507	FPG	Outras Entidades	721,56

Débito em Cobrança - RFB

N° do débito	Situação	Descrição
134281551	30202	AG. EXPIR. PRAZO P/ REG. LDCG.
134281560	30202	AG. EXPIR. PRAZO P/ REG. LDCG.
409222038	30210	AG REG APOS EXP PRAZO LDCG/DCG

Débito em cobrança - PGFN

N° do débito	Fase	Descrição
122022360	535	AJUIZAMENTO / DISTRIBUICAO
125940122	535	AJUIZAMENTO / DISTRIBUICAO
409222020	535	AJUIZAMENTO / DISTRIBUICAO

CEI: 51.229.94274/76

Divergência de GFIP x GPS (Valor declarado menos o recolhido, por rubrica e FPAS)

Competência	FPAS	Situação	Rubrica	Valor
01/2017	507	FPG	Previdência	1.665,13
	507	FPG	Outras Entidades	296,52

FINAL DE RELATÓRIO



Ministério da Fazenda
Procuradoria-Geral da Fazenda Nacional
 Consulta Inscrição

27/03/2017
15:52

Informações Gerais da Inscrição

Devedor Principal: CONSTRUTORA ALFER LTDA - EPP
CNPJ/CPF: 03.009.104/0001-55
Inscrição: 12 6 16 010997-37
Nº do Processo: 10183 508282/2016-17
Situação: ATIVA NAO PRIORIZADA PARA AJUIZAMENTO
Série da Inscrição: DO **Natureza da Dívida:** TRIBUTARIA
Data da Inscrição: 18/11/2016 **Valor Inscrito:** R\$ 24.299,31 (UFIR 22.835,55)
Quant. de Débitos: 1
Quant. de Pagamentos: 0 **Valor Remanescente:** R\$ 24.299,31 (UFIR 22.835,55)
Quant. de Devedores: 1
Quant. Parcelamentos: 0 **Nº Judicial:** **Nº de Agrupamento para Ajuizamento:**
Nº Único de Processo Judicial:
Data de Protocolo:
Data de Distribuição:
Órgão de Justiça: SECAO JF - CUIABA **Valor Consolidado:** R\$ 32.912,60
Data Falência:
Receita: 1804 - DIV.ATIVA-CONTRIBUICAO SOCIAL
Procuradoria de Inscrição: MATO GROSSO
Procuradoria Responsável: MATO GROSSO
Órgão de Origem: RFB-RECEITA FEDERAL DO BRASIL
Nº do Auto de Infração: **Devolução/Arquivamento:**
Juízo:
Número do Imóvel (NIRF/ITR):
Número do Imóvel (RIP):
Data da Extinção:
Motivo da Extinção:
Motivo de Suspensão de Exigibilidade:

48E57D9B.780CEB3.18D3B496.C1DDCBC5

Informações Sobre os Valores da Inscrição

Principal: R\$ 20.249,43
Multa: R\$ 4.049,88
Juros de Mora: R\$ 5.621,24
Encargo Legal: R\$ 2.992,05
Valor Total: R\$ 32.912,60

Informações dos Devedores

Devedor 1

PGFN

Nome: CONSTRUTORA ALFER LTDA - EPP
CNPJ/CPF: 03.009.104/0001-55
Atividade/Profissão: COM.ATAC.PAES,BOLOS,BISCOIT.,TORTAS,SORV.ETC.
Endereço: RUA SAO PAULO 590 LOJA
Bairro: SETOR INDUSTRIAL
Município: PRIMAVERA DO LESTE

Tipo: PRINCIPAL

CEP: 78850000
UF: MT

RFB

Nome: CONSTRUTORA ALFER LTDA - EPP
CNPJ/CPF:
CNAE/Ocupação: 4313400 - Obras de terraplenagem
Endereço: SAO PAULO 590 LOJA
Bairro: SETOR INDUSTRIAL
Município: PRIMAVERA DO LESTE

Situação Cadastral: ATIVA

CEP: 78850000
UF: MT

Informações Sobre os Débitos da Inscrição

Natureza: CONTRIBUICAO
Data de Vencimento: 30/01/2015 **TIAM:** 02/02/2015 **TI Juros:** 02/02/2015
P. Apur. Base/Ex:
Alteração de % Multa Mora: sem alteração **Motivo Alteração:** Nenhum motivo **Nrº da Decisão:**
Multa Mora: 20 % **Valor Originário:** R\$ 20.249,43 **Valor Remanescente:** R\$ 20.249,43
UFIR: 19.029,63
Origem: 202 - LUCRO PRESUMIDO RELATIVO AO ANO
BASE/EXERCICIO
Forma de Constituição: 025 -
DECLARACAO
Código da Notificação: 09 - PESSOAL

Número da Notificação: 0

Data da Notificação:

Informações sobre o parcelamento

Nenhum registro encontrado

Informações sobre os pagamentos efetuados

Nenhum registro encontrado

Informações de ocorrências

Data	Descrição
18/11/2016	OCORRENCIA: INSCRICAO SITUACAO : ATIVA A SER COBRADA
10/12/2016	OCORRENCIA: PRIMEIRA COBRANCA SITUACAO : ATIVA EM COBRANCA
29/01/2017	OCORRENCIA: NAO AJUIZADA DILIGENCIA NEG SITUACAO : ATIVA NAO PRIORIZADA PARA AJUIZAMENTO
19/02/2017	OCORRENCIA: NAO AJUIZADA DILIGENCIA NEG SITUACAO : ATIVA NAO PRIORIZADA PARA AJUIZAMENTO
18/03/2017	OCORRENCIA: NAO AJUIZADA DILIGENCIA NEG SITUACAO : ATIVA NAO PRIORIZADA PARA AJUIZAMENTO



Ministério da Fazenda
Procuradoria-Geral da Fazenda Nacional
 Consulta Inscrição

27/03/2017
15:56

Informações Gerais da Inscrição

Devedor Principal: CONSTRUTORA ALFER LTDA - EPP
CNPJ/CPF: 03.009.104/0001-55
Inscrição: 12 6 16 010998-18
Nº do Processo: 10183 508286/2016-03
Situação: ATIVA NAO PRIORIZADA PARA AJUIZAMENTO
Série da Inscrição: DO **Natureza da Dívida:** TRIBUTARIA
Data da Inscrição: 18/11/2016 **Valor Inscrito:** R\$ 133.583,75 (UFIR 125.536,78)
Quant. de Débitos: 7
Quant. de Pagamentos: 0
Quant. de Devedores: 1
Quant. Parcelamentos: 0 **Valor Remanescente:** R\$ 133.583,75 (UFIR 125.536,78)
Nº Judicial: **Nº de Agrupamento para Ajuizamento:**
Nº Único de Processo Judicial:
Data de Protocolo:
Data de Distribuição:
Órgão de Justiça: SECAO JF - CUIABA **Valor Consolidado:** R\$ 182.534,50
Data Falência:
Receita: 4493 - DIV.ATIVA-COFINS
Procuradoria de Inscrição: MATO GROSSO
Procuradoria Responsável: MATO GROSSO
Órgão de Origem: RFB-RECEITA FEDERAL DO BRASIL
Nº do Auto de Infração: **Devolução/Arquivamento:**
Juízo:
Número do Imóvel (NIRF/ITR):
Número do Imóvel (RIP):
Data da Extinção:
Motivo da Extinção:
Motivo de Suspensão de Exigibilidade:

5A9AAB39.306445F2.D1A7F73D.0F68B739

Informações Sobre os Valores da Inscrição

Principal: R\$ 111.319,81
Multa: R\$ 22.263,94
Juros de Mora: R\$ 32.356,71
Encargo Legal: R\$ 16.594,04
Valor Total: R\$ 182.534,50

Informações dos Devedores

Devedor 1

PGFN

Nome: CONSTRUTORA ALFER LTDA - EPP
CNPJ/CPF: 03.009.104/0001-55
Atividade/Profissão: COM.ATAC.PAES,BOLOS,BISCOIT.,TORTAS,SORV.ETC.
Endereço: RUA SAO PAULO 590 LOJA
Bairro: SETOR INDUSTRIAL
Município: PRIMAVERA DO LESTE

Tipo: PRINCIPAL

CEP: 78850000
UF: MT

RFB

Nome: CONSTRUTORA ALFER LTDA - EPP
CNPJ/CPF:
CNAE/Ocupação: 4313400 - Obras de terraplenagem
Endereço: SAO PAULO 590 LOJA
Bairro: SETOR INDUSTRIAL
Município: PRIMAVERA DO LESTE

Situação Cadastral: ATIVA

CEP: 78850000
UF: MT

Informações Sobre os Débitos da Inscrição

Natureza: CONTRIBUICAO
Data de Vencimento: 25/09/2014 **TIAM:** 26/09/2014 **TI Juros:** 01/10/2014
P. Apur. Base/Ex:
Alteração de % Multa Mora: sem alteração **Motivo Alteração:** Nenhum motivo **Nrº da Decisão:**
Multa Mora: 20 % **Valor Originário:** R\$ 22.448,37 **Valor Remanescente:** R\$ 22.448,37
Origem: 670 - CONTR. P/ FINAN. DA SEGURIDADE SOCIAL - UFIR 21.096,10
Forma de Constituição: 025 - DECLARACAO
Código da Notificação: 09 - PESSOAL
Número da Notificação: 0 **Data da Notificação:**

Natureza: CONTRIBUICAO	TIAM: 27/10/2014	TI Juros: 03/11/2014
Data de Vencimento: 24/10/2014		
P. Apur. Base/Ex:		
Alteração de % Multa Mora: sem alteração	Motivo Alteração: Nenhum motivo	Nrº da Decisão:
Multa Mora: 20 %	Valor Originário: R\$ 27.945,88 UFIR 26.262,45	Valor Remanescente: R\$ 27.945,88 UFIR 26.262,45
Origem: 670 - CONTR. P/ FINANC. DA SEGURIDADE SOCIAL - COFINS		
Forma de Constituição: 025 - DECLARACAO		
Código da Notificação: 09 - PESSOAL	Data da Notificação:	
Número da Notificação: 0		
Natureza: CONTRIBUICAO	TIAM: 26/11/2014	TI Juros: 01/12/2014
Data de Vencimento: 25/11/2014		
P. Apur. Base/Ex:		
Alteração de % Multa Mora: sem alteração	Motivo Alteração: Nenhum motivo	Nrº da Decisão:
Multa Mora: 20 %	Valor Originário: R\$ 13.893,96 UFIR 13.057,00	Valor Remanescente: R\$ 13.893,96 UFIR 13.057,00
Origem: 670 - CONTR. P/ FINANC. DA SEGURIDADE SOCIAL - COFINS		
Forma de Constituição: 025 - DECLARACAO		
Código da Notificação: 09 - PESSOAL	Data da Notificação:	
Número da Notificação: 0		
Natureza: CONTRIBUICAO	TIAM: 26/12/2014	TI Juros: 02/01/2015
Data de Vencimento: 24/12/2014		
P. Apur. Base/Ex:		
Alteração de % Multa Mora: sem alteração	Motivo Alteração: Nenhum motivo	Nrº da Decisão:
Multa Mora: 20 %	Valor Originário: R\$ 15.796,06 UFIR 14.844,52	Valor Remanescente: R\$ 15.796,06 UFIR 14.844,52
Origem: 670 - CONTR. P/ FINANC. DA SEGURIDADE SOCIAL - COFINS		
Forma de Constituição: 025 - DECLARACAO		
Código da Notificação: 09 - PESSOAL	Data da Notificação:	
Número da Notificação: 0		
Natureza: CONTRIBUICAO	TIAM: 26/01/2015	TI Juros: 02/02/2015
Data de Vencimento: 23/01/2015		
P. Apur. Base/Ex:		
Alteração de % Multa Mora: sem alteração	Motivo Alteração: Nenhum motivo	Nrº da Decisão:
Multa Mora: 20 %	Valor Originário: R\$ 7.680,79 UFIR 7.218,10	Valor Remanescente: R\$ 7.680,79 UFIR 7.218,10
Origem: 670 - CONTR. P/ FINANC. DA SEGURIDADE SOCIAL - COFINS		
Forma de Constituição: 025 - DECLARACAO		
Código da Notificação: 09 - PESSOAL	Data da Notificação:	
Número da Notificação: 0		
Natureza: CONTRIBUICAO	TIAM: 26/03/2015	TI Juros: 01/04/2015
Data de Vencimento: 25/03/2015		
P. Apur. Base/Ex:		
Alteração de % Multa Mora: sem alteração	Motivo Alteração: Nenhum motivo	Nrº da Decisão:
Multa Mora: 20 %	Valor Originário: R\$ 11.550,00 UFIR 10.854,24	Valor Remanescente: R\$ 11.550,00 UFIR 10.854,24
Origem: 670 - CONTR. P/ FINANC. DA SEGURIDADE SOCIAL - COFINS		
Forma de Constituição: 025 - DECLARACAO		
Código da Notificação: 09 - PESSOAL	Data da Notificação:	
Número da Notificação: 0		
Natureza: CONTRIBUICAO	TIAM: 27/04/2015	TI Juros: 04/05/2015
Data de Vencimento: 24/04/2015		
P. Apur. Base/Ex:		
Alteração de % Multa Mora: sem alteração	Motivo Alteração: Nenhum motivo	Nrº da Decisão:
Multa Mora: 20 %	Valor Originário: R\$ 12.004,75 UFIR 11.281,59	Valor Remanescente: R\$ 12.004,75 UFIR 11.281,59
Origem: 670 - CONTR. P/ FINANC. DA SEGURIDADE SOCIAL - COFINS		
Forma de Constituição: 025 - DECLARACAO		

Código da Notificação: 09 - PESSOAL

Número da Notificação: 0

Data da Notificação:

Informações sobre o parcelamento

Nenhum registro encontrado

Informações sobre os pagamentos efetuados

Nenhum registro encontrado

Informações de ocorrências

Data	Descrição
18/11/2016	OCORRENCIA: INSCRICAO SITUACAO : ATIVA A SER COBRADA
10/12/2016	OCORRENCIA: PRIMEIRA COBRANCA SITUACAO : ATIVA EM COBRANCA
29/01/2017	OCORRENCIA: NAO AJUIZADA DILIGENCIA NEG SITUACAO : ATIVA NAO PRIORIZADA PARA AJUIZAMENTO
19/02/2017	OCORRENCIA: NAO AJUIZADA DILIGENCIA NEG SITUACAO : ATIVA NAO PRIORIZADA PARA AJUIZAMENTO
18/03/2017	OCORRENCIA: NAO AJUIZADA DILIGENCIA NEG SITUACAO : ATIVA NAO PRIORIZADA PARA AJUIZAMENTO



Ministério da Fazenda
Procuradoria-Geral da Fazenda Nacional
 Consulta Inscrição

27/03/2017
15:51

Informações Gerais da Inscrição

Devedor Principal: CONSTRUTORA ALFER LTDA - EPP
CNPJ/CPF: 03.009.104/0001-55
Inscrição: 12 5 16 002331-06
Nº do Processo: 46306 000657/2015-28
Situação: ATIVA NAO PRIORIZADA PARA AJUIZAMENTO
Série da Inscrição: CLT **Natureza da Dívida:** NAO TRIBUTARIA
Data da Inscrição: 02/09/2016 **Valor Inscrito:** R\$ 4.078,54 (UFIR 3.832,85)
Quant. de Débitos: 1
Quant. de Pagamentos: 0
Quant. de Devedores: 1
Quant. Parcelamentos: 0 **Valor Remanescente:** R\$ 4.078,54 (UFIR 3.832,85)
Nº Judicial: **Nº de Agrupamento para Ajuizamento:**
Nº Único de Processo Judicial:
Data de Protocolo:
Data de Distribuição:
Órgão de Justiça: VARA TRB - PRIMAVERA DO LESTE
Data Falência: **Valor Consolidado:** R\$ 4.818,03
Receita: 3623 - DIV.ATIVA-CLT
Procuradoria de Inscrição: MATO GROSSO
Procuradoria Responsável: MATO GROSSO
Órgão de Origem: MTE-MINISTERIO DO TRABALHO E EMPREGO
Nº do Auto de Infração: 206482469 **Devolução/Arquivamento:**
Juízo:
Número do Imóvel (NIRF/ITR):
Número do Imóvel (RIP):
Data da Extinção:
Motivo da Extinção:
Motivo de Suspensão de Exigibilidade:

10050CE8.50AE6993.6A1C4D16.5657D3FE

Informações Sobre os Valores da Inscrição

Principal: R\$ 3.137,34
Multa: R\$ 941,20
Juros de Mora: R\$ 301,49
Encargo Legal: R\$ 438,00
Valor Total: R\$ 4.818,03

Informações dos Devedores

Devedor 1

PGFN

Nome: CONSTRUTORA ALFER LTDA - EPP **Tipo:** PRINCIPAL
CNPJ/CPF: 03.009.104/0001-55
Atividade/Profissão: ATIVIDADE NAO DISPONIVEL PELO CIDA
Endereço: RUA SAO PAULO, 590
Bairro: SETOR INDUSTRIAL **CEP:** 78850000
Município: PRIMAVERA DO LESTE **UF:** MT

RFB

Nome: CONSTRUTORA ALFER LTDA - EPP **Situação Cadastral:** ATIVA
CNPJ/CPF:
CNAE/Ocupação: 4313400 - Obras de terraplenagem
Endereço: SAO PAULO 590 LOJA
Bairro: SETOR INDUSTRIAL **CEP:** 78850000
Município: PRIMAVERA DO LESTE **UF:** MT

Informações Sobre os Débitos da Inscrição

Natureza: MULTA
Data de Vencimento: 16/06/2016 **TIAM:** 01/07/2016 **TI Juros:** 01/07/2016
P. Apur. Base/Ex:
Alteração de % Multa Mora: sem alteração **Motivo Alteração:** Nenhum motivo **Nº da Decisão:**
Multa Mora: 30 % **Valor Originário:** R\$ 3.137,34
Origem: 502 - MULTA POR INFRACAO DE ARTIGO DA CLT **Valor Remanescente:** R\$ 3.137,34
Forma de Constituição: 007 - AUTO **UFIR:** 2.948,35
INFRACAO

Código da Notificação: 03 -

CORREIO/AR

Número da Notificação: 000000000000000000

Data da Notificação: 06/06/2016

Informações sobre o parcelamento

Nenhum registro encontrado

Informações sobre os pagamentos efetuados

Nenhum registro encontrado

Informações de ocorrências

Data	Descrição
02/09/2016	OCORRENCIA: INSCRICAO SITUACAO : ATIVA A SER COBRADA
07/09/2016	OCORRENCIA: PRIMEIRA COBRANCA SITUACAO : ATIVA EM COBRANCA
24/10/2016	OCORRENCIA: ALTERACAO DE SITUACAO PARA SITUACAO : ATIVA NAO PRIORIZADA PARA AJUIZAMENTO
27/11/2016	OCORRENCIA: NAO AJUIZADA-EM RAZAO DO VALOR SITUACAO : ATIVA NAO PRIORIZADA PARA AJUIZAMENTO
27/11/2016	OCORRENCIA: NAO AJUIZADA-EM RAZAO DO VALOR SITUACAO : ATIVA NAO PRIORIZADA PARA AJUIZAMENTO
17/12/2016	OCORRENCIA: NAO AJUIZADA-EM RAZAO DO VALOR SITUACAO : ATIVA NAO PRIORIZADA PARA AJUIZAMENTO
29/01/2017	OCORRENCIA: NAO AJUIZADA-EM RAZAO DO VALOR SITUACAO : ATIVA NAO PRIORIZADA PARA AJUIZAMENTO
19/02/2017	OCORRENCIA: NAO AJUIZADA-EM RAZAO DO VALOR SITUACAO : ATIVA NAO PRIORIZADA PARA AJUIZAMENTO
08/03/2017	OCORRENCIA: PROTESTO-SELECIONADA CDA AUTOM
09/03/2017	OCORRENCIA: PROTESTO-APRESENTACAO DA CDA
18/03/2017	OCORRENCIA: AJUIZ. BLOQ. P/ PROTESTO
20/03/2017	OCORRENCIA: PROTESTO DA CDA



Ministério da Fazenda
Procuradoria-Geral da Fazenda Nacional
 Consulta Inscrição

27/03/2017
15:55

Informações Gerais da Inscrição

Devedor Principal: CONSTRUTORA ALFER LTDA - EPP
CNPJ/CPF: 03.009.104/0001-55
Inscrição: 12 4 16 008305-65
Nº do Processo: 10183 508283/2016-61
Situação: ATIVA NAO PRIORIZADA PARA AJUIZAMENTO

Série da Inscrição: TD
Data da Inscrição: 18/11/2016
Quant. de Débitos: 5
Quant. de Pagamentos: 0
Quant. de Devedores: 1
Quant. Parcelamentos: 0
Nº Judicial:

Nº Único de Processo Judicial:
Data de Protocolo:
Data de Distribuição:
Órgão de Justiça: SECAO JF - CUIABA
Data Falência:

Receita: 3202 - DIV.ATIVA-CONTR. PREV. RECEITA
Procuradoria de Inscrição: MATO GROSSO
Procuradoria Responsável: MATO GROSSO
Órgão de Origem: RFB-RECEITA FEDERAL DO BRASIL
Nº do Auto de Infração:
Juízo:
Número do Imóvel (NIRF/ITR):
Número do Imóvel (RIP):
Data da Extinção:
Motivo da Extinção:
Motivo de Suspensão de Exigibilidade:

Natureza da Dívida: TRIBUTARIA
Valor Inscrito: R\$ 57.638,88 (UFIR 54.166,77)

Valor Remanescente: R\$ 57.638,88 (UFIR 54.166,77)
Nº de Agrupamento para Ajuizamento:

Valor Consolidado: R\$ 78.727,81

Devolução/Arquivamento:

AF57F0B6.3B970588.7D141B37.63D3650B

Informações Sobre os Valores da Inscrição

Principal: R\$ 48.032,42
Multa: R\$ 9.606,46
Juros de Mora: R\$ 13.931,86
Encargo Legal: R\$ 7.157,07
Valor Total: R\$ 78.727,81

Informações dos Devedores

Devedor 1

PGFN **Nome:** CONSTRUTORA ALFER LTDA - EPP
CNPJ/CPF: 03.009.104/0001-55 **Tipo:** PRINCIPAL
Atividade/Profissão: COM.ATAC.PAES,BOLOS,BISCOIT.,TORTAS,SORV.ETC.
Endereço: RUA SAO PAULO 590 LOJA
Bairro: SETOR INDUSTRIAL **CEP:** 78850000
Município: PRIMAVERA DO LESTE **UF:** MT

RFB **Nome:** CONSTRUTORA ALFER LTDA - EPP
CNPJ/CPF: **Situação Cadastral:** ATIVA
CNAE/Ocupação: 4313400 - Obras de terraplenagem
Endereço: SAO PAULO 590 LOJA
Bairro: SETOR INDUSTRIAL **CEP:** 78850000
Município: PRIMAVERA DO LESTE **UF:** MT

Informações Sobre os Débitos da Inscrição

Natureza: CONTRIBUICAO
Data de Vencimento: 19/09/2014 **TIAM:** 22/09/2014 **TI Juros:** 01/10/2014
P. Apur. Base/Ex:
Alteração de % Multa Mora: sem alteração **Motivo Alteração:** Nenhum motivo
Multa Mora: 20 % **Valor Originário:** R\$ 14.965,37
Origem: 487 - CONTRIBUICAO PREVIDENCIARIA **UFIR:** 14.063,87
Forma de Constituição: 025 - DECLARACAO
Código da Notificação: 09 - PESSOAL
Número da Notificação: 0 **Data da Notificação:**

Nrº da Decisão:
Valor Remanescente: R\$ 14.965,37
 UFIR 14.063,87

Natureza: CONTRIBUICAO
 Data de Vencimento: 19/11/2014 TIAM: 20/11/2014 TI Juros: 01/12/2014
 P. Apur. Base/Ex:
 Alteração de % Multa Mora: sem alteração Motivo Alteração: Nenhum motivo
 Multa Mora: 20 % Valor Originário: R\$ 9.262,64
 UFIR 8.704,67
 Valor Remanescente: R\$ 9.262,64
 UFIR 8.704,67
 Origem: 487 - CONTRIBUICAO PREVIDENCIARIA
 Forma de Constituição: 025 -
 DECLARACAO
 Código da Notificação: 09 - PESSOAL
 Número da Notificação: 0 Data da Notificação:

Natureza: CONTRIBUICAO
 Data de Vencimento: 19/12/2014 TIAM: 22/12/2014 TI Juros: 02/01/2015
 P. Apur. Base/Ex:
 Alteração de % Multa Mora: sem alteração Motivo Alteração: Nenhum motivo
 Multa Mora: 20 % Valor Originário: R\$ 10.530,71
 UFIR 9.896,35
 Valor Remanescente: R\$ 10.530,71
 UFIR 9.896,35
 Origem: 487 - CONTRIBUICAO PREVIDENCIARIA
 Forma de Constituição: 025 -
 DECLARACAO
 Código da Notificação: 09 - PESSOAL
 Número da Notificação: 0 Data da Notificação:

Natureza: CONTRIBUICAO
 Data de Vencimento: 20/01/2015 TIAM: 21/01/2015 TI Juros: 02/02/2015
 P. Apur. Base/Ex:
 Alteração de % Multa Mora: sem alteração Motivo Alteração: Nenhum motivo
 Multa Mora: 20 % Valor Originário: R\$ 5.120,53
 UFIR 4.812,07
 Valor Remanescente: R\$ 5.120,53
 UFIR 4.812,07
 Origem: 487 - CONTRIBUICAO PREVIDENCIARIA
 Forma de Constituição: 025 -
 DECLARACAO
 Código da Notificação: 09 - PESSOAL
 Número da Notificação: 0 Data da Notificação:

Natureza: CONTRIBUICAO
 Data de Vencimento: 20/04/2015 TIAM: 22/04/2015 TI Juros: 04/05/2015
 P. Apur. Base/Ex:
 Alteração de % Multa Mora: sem alteração Motivo Alteração: Nenhum motivo
 Multa Mora: 20 % Valor Originário: R\$ 8.153,17
 UFIR 7.662,03
 Valor Remanescente: R\$ 8.153,17
 UFIR 7.662,03
 Origem: 487 - CONTRIBUICAO PREVIDENCIARIA
 Forma de Constituição: 025 -
 DECLARACAO
 Código da Notificação: 09 - PESSOAL
 Número da Notificação: 0 Data da Notificação:

Informações sobre o parcelamento

Nenhum registro encontrado

Informações sobre os pagamentos efetuados

Nenhum registro encontrado

Informações de ocorrências

Data	Descrição
18/11/2016	OCORRENCIA: INSCRICAO SITUACAO : ATIVA A SER COBRADA
10/12/2016	OCORRENCIA: PRIMEIRA COBRANCA SITUACAO : ATIVA EM COBRANCA
29/01/2017	OCORRENCIA: NAO AJUIZADA DILIGENCIA NEG SITUACAO : ATIVA NAO PRIORIZADA PARA AJUIZAMENTO
19/02/2017	OCORRENCIA: NAO AJUIZADA DILIGENCIA NEG SITUACAO : ATIVA NAO PRIORIZADA PARA AJUIZAMENTO
18/03/2017	OCORRENCIA: NAO AJUIZADA DILIGENCIA NEG SITUACAO : ATIVA NAO PRIORIZADA PARA AJUIZAMENTO

Secretaria de Estado
de Fazenda



Governo do Estado
de Mato Grosso

Conta Corrente Fiscal

Usuário: MT000564005 - J. S CARNEIRO & CIA LTDA ME

Data: 27/03/2017 - 14:28:43

Consultar Saldo Devedor Corrigido de Débito

Informações Cadastrais do Contribuinte

Contribuinte: 01.3379.762-7 - M.C. TERRAPL E LOCAÇÕES LTDA-EM REC JUDICIAL
Endereço: RUA SÃO PAULO, 590
Bairro: DISTRITO INDUSTRIAL Município: PRIMAVERA DO LESTE
Situação: Ativo Início Atividades: 10/11/2009
CNAE: 4313400
Contador: MT000564005 - J. S CARNEIRO & CIA LTDA ME

Informações da Consulta

Período da Consulta: 01/2000 à 12/2017
Instrumento Constitutivo:
Número do Documento do Crédito Tributário:
Tipo de Tributo:
Unidade Lançadora:
Data de Vencimento:
Infração:
Tipo do Vencimento:

Tipo de Tributo: ICMS - ICMS AÇÃO FISCAL (Imposto)

Período de Referência	Inst Civo	Data do Inst Civo	Numr. Doc.	Unid. Lanç.	Sitc. Debt.	Sitc. Venc.	Data Venc. / Pagt.	Tipo Correção	Saído Corrigido
01/02/2014	TAD	08/02/2014	11079435	PFARA	Omisso	Vencido	10/03/2014	IGP-DI	76.328,20 D

Data Inicial e Final da Correção

Intervalo Correção do Débito

Valor Tributo

0,00

Correção

0,00

Juros

0,00

Multa

0,00

Valor Penalidade

62.000,00

Correção

14.328,20

Total

76.328,20

Total Corrigido

76.328,20

TOTAL

76.328,20 D

TOTALIZAÇÃO DOS DÉBITOS

Total Tributo	Total Correção Monetária	Total Juros	Total Multa	Total Penalidade	Total Correção Penalidade
0,00	0,00	0,00	0,00	62.000,00	14.328,20
TOTAL CORRIGIDO DOS DÉBITOS					76.328,20 D

Parcelamentos com Situação Irregular

Nenhum Parcelamento com Situação Irregular foi encontrado para o contribuinte.

[Voltar para Operação](#)

[Cancelar](#)

[\[Menu Principal\]](#) [\[Encerrar\]](#)



Relatório Complementar de Situação Fiscal

CNPJ: 09.532.232 - M. C. TERRAPLANAGEM E LOCACOES LTDA - ME

CNPJ: 09.532.232/0001-65

Divergência de GFIP x GPS (Valor declarado menos o recolhido, por rubrica e FPAS)

Competência	FPAS	Situação	Rubrica	Valor
08/2016	507	FPG	Previdência	0,00
	507	FPG	Outras Entidades	299,19
09/2016	507	FPG	Previdência	0,00
	507	FPG	Outras Entidades	339,78
10/2016	507	FPG	Previdência	0,00
	507	FPG	Outras Entidades	430,28
11/2016	507	FPG	Previdência	0,00
	507	FPG	Outras Entidades	198,76
12/2016	507	FPG	Previdência	0,00
	507	FPG	Outras Entidades	218,00
13/2016	507	FPG	Previdência	0,00
	507	FPG	Outras Entidades	198,76
01/2017	507	FPG	Previdência	0,00
	507	FPG	Outras Entidades	243,64

Débito em cobrança - PGFN

N° do débito	Fase	Descrição
126928983	520	INSCRICAO DE CREDITO EM DIVIDA ATIVA

FINAL DE RELATÓRIO



Ministério da Fazenda
Procuradoria-Geral da Fazenda Nacional
 Consulta Inscrição

27/03/2017
15:35

Informações Gerais da Inscrição

Devedor Principal: M. C. TERRAPLANAGEM E LOCACOES LTDA - ME
CNPJ/CPF: 09.532.232/0001-65
Inscrição: 12 7 16 000253-03
Nº do Processo: 10183 403154/2015-05
Situação: ATIVA NAO AJUIZAVEL EM PROCESSO DE CONCESSAO DE PARCELAMENTO NO SISPAR
Série da Inscrição: PISPA **Natureza da Dívida:** TRIBUTARIA
Data da Inscrição: 12/04/2016 **Valor Inscrito:** R\$ 8.415,25 (UFIR 7.908,25)
Quant. de Débitos: 7
Quant. de Pagamentos: 1 **Valor Remanescente:** R\$ 8.278,90 (UFIR 7.780,13)
Quant. de Devedores: 1 **Nº de Agrupamento para Ajuizamento:**
Quant. Parcelamentos: 1
Nº Judicial:
Nº Único de Processo Judicial:
Data de Protocolo:
Data de Distribuição:
Órgão de Justiça: SECAO JF - CUIABA **Valor Consolidado:** R\$ 11.058,53
Data Falência:
Receita: 0810 - DIV.ATIVA-PIS
Procuradoria de Inscrição: MATO GROSSO
Procuradoria Responsável: MATO GROSSO
Órgão de Origem:
Nº do Auto de Infração: **Devolução/Arquivamento:**
Juízo:
Número do Imóvel (NIRF/ITR):
Numero do Imóvel (RIP):
Data da Extinção:
Motivo da Extinção:
Motivo de Suspensão de Exigibilidade:

CC3DAE4C.DE5A1CFB.8331C99A.E802B2F7

Informações Sobre os Valores da Inscrição

Principal: R\$ 6.899,10
Multa: R\$ 1.379,80
Juros de Mora: R\$ 1.774,31
Encargo Legal: R\$ 1.005,32
Valor Total: R\$ 11.058,53

Informações dos Devedores

Devedor 1

PGFN

Nome: M. C. TERRAPLANAGEM E LOCACOES LTDA - ME

CNPJ/CPF: 09.532.232/0001-65

Tipo: PRINCIPAL

Atividade/Profissão: COM. ATAC. PAES, BOLOS, BISCOIT., TORTAS, SORV. ETC.

Endereço: SAO PAULO 590 SALA A

Bairro: DISTRITO INDUSTRIAL

CEP: 78850000

Município: PRIMAVERA DO LESTE

UF: MT

RFB

Nome: M. C. TERRAPLANAGEM E LOCACOES LTDA - ME

CNPJ/CPF:

Situação Cadastral: ATIVA

CNAE/Ocupação: 4313400 - Obras de terraplenagem

Endereço: SAO PAULO 590 SALA A

Bairro: DISTRITO INDUSTRIAL

CEP: 78850000

Município: PRIMAVERA DO LESTE

UF: MT

Informações Sobre os Débitos da Inscrição

Natureza: CONTRIBUIC PIS/PASEP

Data de Vencimento: 25/11/2014

TIAM: 26/11/2014

TI Juros: 01/12/2014

P. Apur. Base/Ex: 2013/2014

Alteração de % Multa Mora: sem alteração

Motivo Alteração: Nenhum motivo

Nrº da Decisão:

Multa Mora: 20 %

Valor Originário: R\$ 220,96
UFIR 207,64

Valor Remanescente: R\$ 107,34
UFIR 207,64

Origem: 734 - RECEITA OPERACIONAL

Forma de Constituição: 025 -

DECLARACAO

Código da Notificação: 09 - PESSOAL
Número da Notificação: 000000000000000000

Data da Notificação:

Natureza: CONTRIBUIC PIS/PASEP

Data de Vencimento: 23/01/2015

TIAM: 26/01/2015

TI Juros: 02/02/2015

P. Apur. Base/Ex: 2013/2014

Alteração de % Multa Mora: sem alteração Motivo Alteração: Nenhum motivo

Nrº da Decisão:

Multa Mora: 20 %

Valor Originário: R\$ 980,46
UFIR 921,39

Valor Remanescente: R\$ 980,46
UFIR 921,39

Origem: 734 - RECEITA OPERACIONAL

Forma de Constituição: 025 -
DECLARACAO

Código da Notificação: 09 - PESSOAL

Número da Notificação: 000000000000000000

Data da Notificação:

Natureza: CONTRIBUIC PIS/PASEP

Data de Vencimento: 25/02/2015

TIAM: 26/02/2015

TI Juros: 02/03/2015

P. Apur. Base/Ex: 2014/2015

Alteração de % Multa Mora: sem alteração Motivo Alteração: Nenhum motivo

Nrº da Decisão:

Multa Mora: 20 %

Valor Originário: R\$ 1.310,92
UFIR 1.231,95

Valor Remanescente: R\$ 1.310,92
UFIR 1.231,95

Origem: 734 - RECEITA OPERACIONAL

Forma de Constituição: 025 -
DECLARACAO

Código da Notificação: 09 - PESSOAL

Número da Notificação: 000000000000000000

Data da Notificação:

Natureza: CONTRIBUIC PIS/PASEP

Data de Vencimento: 25/03/2015

TIAM: 26/03/2015

TI Juros: 01/04/2015

P. Apur. Base/Ex: 2014/2015

Alteração de % Multa Mora: sem alteração Motivo Alteração: Nenhum motivo

Nrº da Decisão:

Multa Mora: 20 %

Valor Originário: R\$ 2.193,80
UFIR 2.061,64

Valor Remanescente: R\$ 2.193,80
UFIR 2.061,64

Origem: 734 - RECEITA OPERACIONAL

Forma de Constituição: 025 -
DECLARACAO

Código da Notificação: 09 - PESSOAL

Número da Notificação: 000000000000000000

Data da Notificação:

Natureza: CONTRIBUIC PIS/PASEP

Data de Vencimento: 24/04/2015

TIAM: 27/04/2015

TI Juros: 04/05/2015

P. Apur. Base/Ex: 2014/2015

Alteração de % Multa Mora: sem alteração Motivo Alteração: Nenhum motivo

Nrº da Decisão:

Multa Mora: 20 %

Valor Originário: R\$ 681,58
UFIR 640,52

Valor Remanescente: R\$ 681,58
UFIR 640,52

Origem: 734 - RECEITA OPERACIONAL

Forma de Constituição: 025 -
DECLARACAO

Código da Notificação: 09 - PESSOAL

Número da Notificação: 000000000000000000

Data da Notificação:

Natureza: CONTRIBUIC PIS/PASEP

Data de Vencimento: 25/05/2015

TIAM: 26/05/2015

TI Juros: 01/06/2015

P. Apur. Base/Ex: 2014/2015

Alteração de % Multa Mora: sem alteração Motivo Alteração: Nenhum motivo

Nrº da Decisão:

Multa Mora: 20 %

Valor Originário: R\$ 650,00
UFIR 610,84

Valor Remanescente: R\$ 650,00
UFIR 610,84

Origem: 734 - RECEITA OPERACIONAL

Forma de Constituição: 025 -
DECLARACAO

Código da Notificação: 09 - PESSOAL

Número da Notificação: 000000000000000000

Data da Notificação:

Natureza: CONTRIBUIC PIS/PASEP

Data de Vencimento: 25/06/2015

TIAM: 26/06/2015

TI Juros: 01/07/2015

P. Apur. Base/Ex: 2014/2015

Alteração de % Multa Mora: sem alteração Motivo Alteração: Nenhum motivo

Nrº da Decisão:

Multa Mora: 20 %

Valor Originário: R\$ 975,00
UFIR 916,26

Valor Remanescente: R\$ 975,00
UFIR 916,26

Origem: 734 - RECEITA OPERACIONAL

Forma de Constituição: 025 -
DECLARACAO

Código da Notificação: 09 - PESSOAL

Número da Notificação: 000000000000000000

Data da Notificação:

Informações sobre o parcelamento

Parcelamento 1

Termo:

Data da Adesão: 27/05/2016

Vencimento da 1ª Parcela: 30/06/2016

Parcelas Concedidas: 20

Núm. de Fiadores: 0

Data da Formalização: 30/05/2016

RESCINDIDO

Núm. de Penhoras: 0

Parcelas Restantes: 020,0000

Situação do Parcelamento: MANUALMENTE

Núm. de Despachos: 1

Parcelas Pagas: 000,0000

EM

Controle: ELETRONICO

Parcelas em Atraso: 009,0000

12/07/2016

Motivo:

Parcelas em R\$ em 27/05/2016

Multas: 68,99

Valor Principal: 344,95

Encargo Legal: 46,51

Juros de Mora: 51,18

Valor Total: 511,63

Informações sobre os pagamentos efetuados

Data Limite Pag	Data de Arrecadação	Valor Recolhido	Referência	Órgão	Data de Recepção	Banco/Agência	Número de Arquivamento	Tipo de Crédito
31/05/2016	24/05/2016	R\$ 173,44	ANTECIPACAO	0130100	25/05/2016	001/4109-0	195701915045	PAGAMENTO (DEMAIS SISTEMAS)

Informações de ocorrências

Data	Descrição
12/04/2016	OCORRENCIA: INSCRICAO SITUACAO : ATIVA A SER COBRADA
07/05/2016	OCORRENCIA: PRIMEIRA COBRANCA SITUACAO : ATIVA EM COBRANCA
25/05/2016	OCORRENCIA: CADASTR SOLIC PARC SISPAR SITUACAO : ATIVA NAO AJUIZAVEL EM PROCESSO DE CONCESSAO DE PARCELAMENTO NO SISPAR
25/05/2016	OCORRENCIA: PROTESTO BLOQUEADO - SICAR
25/05/2016	OCORRENCIA: INCLUSAO DE PAGAMENTO ARREC 24/05/2016 VALOR R\$ 173,44
28/05/2016	OCORRENCIA: INDEF. ELETRONICO PARC. SISPAR
30/05/2016	OCORRENCIA: CADASTR SOLIC PARCELAMENTO SITUACAO : SEM ALTERACAO DA SITUACAO
30/05/2016	OCORRENCIA: CADASTR DESPACHO DEFERIDO SITUACAO : SEM ALTERACAO DA SITUACAO
30/05/2016	OCORRENCIA: SUSPENSAO ATIVIDADES DA INSC SITUACAO : SEM ALTERACAO DA SITUACAO
30/05/2016	OCORRENCIA: INFORM FORMALIZ PARCELAMENTO SITUACAO : SEM ALTERACAO DA SITUACAO
30/05/2016	OCORRENCIA: PROTESTO DESBLOQUEADO - SICAR
12/07/2016	OCORRENCIA: RESCISAO MANUAL DO PARC SITUACAO : ATIVA A SER AJUIZADA
20/07/2016	OCORRENCIA: AJUIZ. BLOQ. P/ PROTESTO
20/07/2016	OCORRENCIA: CADASTR SOLIC PARC SISPAR SITUACAO : ATIVA NAO AJUIZAVEL EM PROCESSO DE CONCESSAO DE PARCELAMENTO NO SISPAR
15/09/2016	OCORRENCIA: AJUIZAMENTO DESBLOQUEADO



Ministério da Fazenda
Procuradoria-Geral da Fazenda Nacional
Consulta Inscrição

27/03/2017
15:39

Informações Gerais

CNPJ/CPF: 09.532.232/0001-65

Devedor Principal: M. C. TERRAPLANAGEM E LOCACOES LTDA - ME

N.º Inscrição: 12.692.898-3

Data da Inscrição: 05/11/2016

Tipo de Documento de Origem: LDCG - Lançamento de Débito Confessado - GFIP

N.º do Documento de Origem:

Data do Documento de Origem: 20/05/2016

Competência Inicial: 08/2015

Competência Final: 03/2016

N.º Processo Judicial:

N.º Vara: 000

Comarca: 00000 -

Data do Ajuizamento:

Fase atual: 000520 - Inscrição De Crédito Em Dívida Ativa

Data da fase atual: 05/11/2016

Procuradoria Responsável: MATO GROSSO

Código da Procuradoria de Tramitação: 10200800

Moeda: REAL (R\$)

Valor Total do Débito: 5.070,38

Data de Atualização do Débito: 01/03/2017

Atenção: Este é um serviço de caráter informativo, não produzindo efeitos legais.

As informações divulgadas neste extrato não substituem nem prejudicam os efeitos das informações constantes das certidões de regularidade fiscal fornecidas pela Fazenda Nacional.

Informações publicadas em: 23/03/2017 21:48



Ministério da Fazenda
Procuradoria-Geral da Fazenda Nacional
 Consulta Inscrição

27/03/2017
15:35

Informações Gerais da Inscrição

Devedor Principal: M. C. TERRAPLANAGEM E LOCACOES LTDA - ME

CNPJ/CPF: 09.532.232/0001-65

Inscrição: 12 4 16 000068-11

Nº do Processo: 10183 403154/2015-05

Situação: ATIVA NAO AJUIZAVEL EM PROCESSO DE CONCESSAO DE PARCELAMENTO NO SISPAR

Série da Inscrição: TD

Natureza da Dívida: TRIBUTARIA

Data da Inscrição: 12/04/2016

Valor Inscrito: R\$ 18.789,81 (UFIR 17.657,89)

Quant. de Débitos: 6

Quant. de Pagamentos: 1

Quant. de Devedores: 1

Quant. Parcelamentos: 1

Valor Remanescente: R\$ 18.485,03 (UFIR 17.371,47)

Nº Judicial:

Nº de Agrupamento para Ajuizamento:

Nº Único de Processo Judicial:

Data de Protocolo:

Data de Distribuição:

Órgão de Justiça: SECAO JF - CUIABA

Valor Consolidado: R\$ 24.718,08

Data Falência:

Receita: 3202 - DIV.ATIVA-CONTR. PREV. RECEITA

Procuradoria de Inscrição: MATO GROSSO

Procuradoria Responsável: MATO GROSSO

Órgão de Origem:

Nº do Auto de Infração:

Devolução/Arquivamento:

Juízo:

Número do Imóvel (NIRF/ITR):

Número do Imóvel (RIP):

Data da Extinção:

Motivo da Extinção:

Motivo de Suspensão de Exigibilidade:

6B899B8F.9E571AE4.696B630E.55B01BED

Informações Sobre os Valores da Inscrição

Principal: R\$ 15.404,20

Multa: R\$ 3.080,83

Juros de Mora: R\$ 3.985,96

Encargo Legal: R\$ 2.247,09

Valor Total: R\$ 24.718,08

Informações dos Devedores

Devedor 1

PGFN

Nome: M. C. TERRAPLANAGEM E LOCACOES LTDA - ME

CNPJ/CPF: 09.532.232/0001-65

Atividade/Profissão: COM.ATAC.PAES,BOLOS,BISCOIT.,TORTAS,SORV.ETC.

Endereço: SAO PAULO 590 SALA A

Bairro: DISTRITO INDUSTRIAL

Município: PRIMAVERA DO LESTE

Tipo: PRINCIPAL

CEP: 78850000

UF: MT

RFB

Nome: M. C. TERRAPLANAGEM E LOCACOES LTDA - ME

CNPJ/CPF:

CNAE/Ocupação: 4313400 - Obras de terraplenagem

Endereço: SAO PAULO 590 SALA A

Bairro: DISTRITO INDUSTRIAL

Município: PRIMAVERA DO LESTE

Situação Cadastral: ATIVA

CEP: 78850000

UF: MT

Informações Sobre os Débitos da Inscrição

Natureza: CONTRIBUICAO

Data de Vencimento: 19/11/2014

TIAM: 21/11/2014

TI Juros: 01/12/2014

P. Apur. Base/Ex: 2013/2014

Alteração de % Multa Mora: sem alteração

Motivo Alteração: Nenhum motivo

Nrº da Decisão:

Multa Mora: 20 %

Valor Originário: R\$ 1.510,61
UFIR 1.419,61

Valor Remanescente: R\$ 1.256,63
UFIR 1.419,61

Origem: 487 - CONTRIBUICAO PREVIDENCIARIA

Forma de Constituição: 025 -
DECLARACAO

Código da Notificação: 09 - PESSOAL

Número da Notificação: 000000000000000000

Data da Notificação:

Natureza: CONTRIBUICAO

Data de Vencimento: 20/01/2015

TIAM: 21/01/2015

TI Juros: 02/02/2015

P. Apur. Base/Ex: 2013/2014

Alteração de % Multa Mora: sem alteração

Motivo Alteração: Nenhum motivo

Nrº da Decisão:

Multa Mora: 20 %

Valor Originário: R\$ 3.016,80
UFIR 2.835,07

Valor Remanescente: R\$ 3.016,80
UFIR 2.835,07

Origem: 487 - CONTRIBUICAO PREVIDENCIARIA

Forma de Constituição: 025 -
DECLARACAO

Código da Notificação: 09 - PESSOAL

Número da Notificação: 000000000000000000

Data da Notificação:

Natureza: CONTRIBUICAO

Data de Vencimento: 20/02/2015

TIAM: 23/02/2015

TI Juros: 02/03/2015

P. Apur. Base/Ex: 2014/2015

Alteração de % Multa Mora: sem alteração

Motivo Alteração: Nenhum motivo

Nrº da Decisão:

Multa Mora: 20 %

Valor Originário: R\$ 4.033,61
UFIR 3.790,63

Valor Remanescente: R\$ 4.033,61
UFIR 3.790,63

Origem: 487 - CONTRIBUICAO PREVIDENCIARIA

Forma de Constituição: 025 -
DECLARACAO

Código da Notificação: 09 - PESSOAL

Número da Notificação: 000000000000000000

Data da Notificação:

Natureza: CONTRIBUICAO

Data de Vencimento: 20/04/2015

TIAM: 22/04/2015

TI Juros: 04/05/2015

P. Apur. Base/Ex: 2014/2015

Alteração de % Multa Mora: sem alteração

Motivo Alteração: Nenhum motivo

Nrº da Decisão:

Multa Mora: 20 %

Valor Originário: R\$ 2.097,16
UFIR 1.970,82

Valor Remanescente: R\$ 2.097,16
UFIR 1.970,82

Origem: 487 - CONTRIBUICAO PREVIDENCIARIA

Forma de Constituição: 025 -
DECLARACAO

Código da Notificação: 09 - PESSOAL

Número da Notificação: 000000000000000000

Data da Notificação:

Natureza: CONTRIBUICAO

Data de Vencimento: 20/05/2015

TIAM: 21/05/2015

TI Juros: 01/06/2015

P. Apur. Base/Ex: 2014/2015

Alteração de % Multa Mora: sem alteração

Motivo Alteração: Nenhum motivo

Nrº da Decisão:

Multa Mora: 20 %

Valor Originário: R\$ 2.000,00
UFIR 1.879,52

Valor Remanescente: R\$ 2.000,00
UFIR 1.879,52

Origem: 487 - CONTRIBUICAO PREVIDENCIARIA

Forma de Constituição: 025 -
DECLARACAO

Código da Notificação: 09 - PESSOAL

Número da Notificação: 000000000000000000

Data da Notificação:

Natureza: CONTRIBUICAO

Data de Vencimento: 19/06/2015

TIAM: 22/06/2015

TI Juros: 01/07/2015

P. Apur. Base/Ex: 2014/2015

Alteração de % Multa Mora: sem alteração

Motivo Alteração: Nenhum motivo

Nrº da Decisão:

Multa Mora: 20 %

Valor Originário: R\$ 3.000,00
UFIR 2.819,28

Valor Remanescente: R\$ 3.000,00
UFIR 2.819,28

Origem: 487 - CONTRIBUICAO PREVIDENCIARIA

Forma de Constituição: 025 -
DECLARACAO

Código da Notificação: 09 - PESSOAL

Número da Notificação: 000000000000000000

Data da Notificação:

Informações sobre o parcelamento

Parcelamento 1

Termo:

Vencimento da 1ª Parcela:

Data da Formalização:

Data da Adesão:

Núm. de Fiadores: 0

Parcelas Restantes: 000,0000

Parcelas Concedidas: 0

Núm. de Penhoras: 0

Parcelas Pagas: 000,0000

Situação do Parcelamento: EM PROCESSO DE
ANALISE

Núm. de Despachos: 0

Parcelas em Atraso: 000,0000

Motivo:

Controle: ELETRONICO

Parcelas em R\$ em

Multas:

Valor Principal: 0,00

Encargo Legal: 0,00

Juros de Mora: 0,00

Valor Total: 0,00

Parcelamento 2

Termo:

Data da Adesão: 27/05/2016

Vencimento da 1ª Parcela: 30/06/2016

Data da Formalização: 30/05/2016

Parcelas Concedidas: 45

Núm. de Fiadores: 0

Parcelas Restantes: 045,0000

Situação do Parcelamento: RESCINDIDO
MANUALMENTE
EM 12/07/2016

Núm. de Penhoras: 0

Parcelas Pagas: 000,0000

Núm. de Despachos: 1

Parcelas em Atraso: 009,0000

Controle: ELETRONICO

Motivo:

Parcelas em R\$ em 27/05/2016

Multas: 68,46

Valor Principal: 342,31

Encargo Legal: 46,21

Juros de Mora: 51,33

Valor Total: 508,31

Informações sobre os pagamentos efetuados

Data Limite Pag	Data de Arrecadação	Valor Recolhido	Referência	Órgão	Data de Recepção	Banco / Agência	Número de Arquivamento	Tipo de Crédito
31/05/2016	24/05/2016	R\$ 387,71	ANTECIPACAO	0130100	25/05/2016	001/4109-0	195701915045	PAGAMENTO (DEMAIS SISTEMAS)

Informações de ocorrências

Data	Descrição
12/04/2016	OCORRENCIA: INSCRICAO SITUACAO : ATIVA A SER COBRADA
07/05/2016	OCORRENCIA: PRIMEIRA COBRANCA SITUACAO : ATIVA EM COBRANCA
25/05/2016	OCORRENCIA: CADASTR SOLIC PARC SISPAR SITUACAO : ATIVA NAO AJUIZAVEL EM PROCESSO DE CONCESSAO DE PARCELAMENTO NO SISPAR
25/05/2016	OCORRENCIA: PROTESTO BLOQUEADO - SICAR
25/05/2016	OCORRENCIA: INCLUSAO DE PAGAMENTO ARREC 24/05/2016 VALOR R\$ 387,71
28/05/2016	OCORRENCIA: INDEF. ELETRONICO PARC. SISPAR
30/05/2016	OCORRENCIA: CADASTR SOLIC PARCELAMENTO SITUACAO : SEM ALTERACAO DA SITUACAO
30/05/2016	OCORRENCIA: CADASTR SOLIC PARCELAMENTO SITUACAO : SEM ALTERACAO DA SITUACAO
30/05/2016	OCORRENCIA: CADASTR DESPACHO DEFERIDO SITUACAO : SEM ALTERACAO DA SITUACAO
30/05/2016	OCORRENCIA: SUSPENSAO ATIVIDADES DA INSC SITUACAO : SEM ALTERACAO DA SITUACAO
30/05/2016	OCORRENCIA: INFORM FORMALIZ PARCELAMENTO SITUACAO : SEM ALTERACAO DA SITUACAO
30/05/2016	OCORRENCIA: PROTESTO DESBLOQUEADO - SICAR
12/07/2016	OCORRENCIA: RESCISAO MANUAL DO PARC SITUACAO : ATIVA A SER AJUIZADA
20/07/2016	OCORRENCIA: AJUIZ. BLOQ. P/ PROTESTO
20/07/2016	OCORRENCIA: CADASTR SOLIC PARC SISPAR SITUACAO : ATIVA NAO AJUIZAVEL EM PROCESSO DE CONCESSAO DE PARCELAMENTO NO SISPAR
15/09/2016	OCORRENCIA: AJUIZAMENTO DESBLOQUEADO



Ministério da Fazenda
Procuradoria-Geral da Fazenda Nacional
 Consulta Inscrição

27/03/2017
15:38

Informações Gerais da Inscrição

Devedor Principal: M. C. TERRAPLANAGEM E LOCACOES LTDA - ME

CNPJ/CPF: 09.532.232/0001-65

Inscrição: 12 6 16 001171-03

Nº do Processo: 10183 403154/2015-05

Situação: ATIVA NAO AJUIZAVEL EM PROCESSO DE CONCESSAO DE PARCELAMENTO NO SISPAR

Série da Inscrição: DO

Data da Inscrição: 12/04/2016

Quant. de Débitos: 7

Quant. de Pagamentos: 1

Quant. de Devedores: 1

Quant. Parcelamentos: 1

Nº Judicial:

Nº Único de Processo Judicial:

Data de Protocolo:

Data de Distribuição:

Órgão de Justiça: SECAO JF - CUIABA

Data Falência:

Receita: 4493 - DIV.ATIVA-COFINS

Procuradoria de Inscrição: MATO GROSSO

Procuradoria Responsável: MATO GROSSO

Órgão de Origem:

Nº do Auto de Infração:

Juízo:

Número do Imóvel (NIRF/ITR):

Número do Imóvel (RIP):

Data da Extinção:

Motivo da Extinção:

Motivo de Suspensão de Exigibilidade:

Natureza da Dívida: TRIBUTARIA

Valor Inscrito: R\$ 40.390,50 (UFIR 37.957,36)

Valor Remanescente: R\$ 39.735,40 (UFIR 37.341,73)

Nº de Agrupamento para Ajuizamento:

Valor Consolidado: R\$ 53.131,72

Devolução/Arquivamento:

D569AC04.23319BA2.682C2341.55DC895F

Informações Sobre os Valores da Inscrição

Principal: R\$ 33.112,85

Multa: R\$ 6.622,55

Juros de Mora: R\$ 8.566,17

Cargos Legais: R\$ 4.830,15

Valor Total: R\$ 53.131,72

Informações dos Devedores

Devedor 1

PGFN

Nome: M. C. TERRAPLANAGEM E LOCACOES LTDA - ME

CNPJ/CPF: 09.532.232/0001-65

Atividade/Profissão: COM.ATAC.PAES,BOLOS,BISCOIT.,TORTAS,SORV.ETC.

Endereço: SAO PAULO 590 SALA A

Bairro: DISTRITO INDUSTRIAL

Município: PRIMAVERA DO LESTE

Tipo: PRINCIPAL

CEP: 78850000

UF: MT

RFB

Nome: M. C. TERRAPLANAGEM E LOCACOES LTDA - ME

CNPJ/CPF:

CNAE/Ocupação: 4313400 - Obras de terraplenagem

Endereço: SAO PAULO 590 SALA A

Bairro: DISTRITO INDUSTRIAL

Município: PRIMAVERA DO LESTE

Situação Cadastral: ATIVA

CEP: 78850000

UF: MT

Informações Sobre os Débitos da Inscrição

Natureza: CONTRIBUICAO

Data de Vencimento: 25/11/2014

TIAM: 26/11/2014

TI Juros: 01/12/2014

P. Apur. Base/Ex: 2013/2014

Alteração de % Multa Mora: sem alteração

Motivo Alteração: Nenhum motivo

Nrº da Decisão:

Multa Mora: 20 %

Valor Originário: R\$ 2.312,15
UFIR 2.172,86

Valor Remanescente: R\$ 1.766,24
UFIR 2.172,86

Origem: 670 - CONTR. PJ FINANC. DA SEGURIDADE SOCIAL - COFINS

Forma de Constituição: 025 - DECLARACAO

Código da Notificação: 09 - PESSOAL

Número da Notificação: 000000000000000000

Data da Notificação:

Natureza: CONTRIBUICAO

Data de Vencimento: 23/01/2015

TIAM: 26/01/2015

TI Juros: 02/02/2015

P. Apur. Base/Ex: 2013/2014

Alteração de % Multa Mora: sem alteração

Motivo Alteração: Nenhum motivo

Nrº da Decisão:

Multa Mora: 20 %

Valor Originário: R\$ 4.525,21
UFIR 4.252,61Valor Remanescente: R\$ 4.525,21
UFIR 4.252,61Origem: 670 - CONTR. P/ FINANC. DA SEGURIDADE SOCIAL -
COFINSForma de Constituição: 025 -
DECLARACAO

Código da Notificação: 09 - PESSOAL

Número da Notificação: 000000000000000000

Data da Notificação:

Natureza: CONTRIBUICAO

Data de Vencimento: 25/02/2015

TIAM: 26/02/2015

TI Juros: 02/03/2015

P. Apur. Base/Ex: 2014/2015

Alteração de % Multa Mora: sem alteração

Motivo Alteração: Nenhum motivo

Nrº da Decisão:

Multa Mora: 20 %

Valor Originário: R\$ 6.050,41
UFIR 5.685,94Valor Remanescente: R\$ 6.050,41
UFIR 5.685,94Origem: 670 - CONTR. P/ FINANC. DA SEGURIDADE SOCIAL -
COFINSForma de Constituição: 025 -
DECLARACAO

Código da Notificação: 09 - PESSOAL

Número da Notificação: 000000000000000000

Data da Notificação:

Natureza: CONTRIBUICAO

Data de Vencimento: 25/03/2015

TIAM: 26/03/2015

TI Juros: 01/04/2015

P. Apur. Base/Ex: 2014/2015

Alteração de % Multa Mora: sem alteração

Motivo Alteração: Nenhum motivo

Nrº da Decisão:

Multa Mora: 20 %

Valor Originário: R\$ 10.125,25
UFIR 9.515,31Valor Remanescente: R\$ 10.125,25
UFIR 9.515,31Origem: 670 - CONTR. P/ FINANC. DA SEGURIDADE SOCIAL -
COFINSForma de Constituição: 025 -
DECLARACAO

Código da Notificação: 09 - PESSOAL

Número da Notificação: 000000000000000000

Data da Notificação:

Natureza: CONTRIBUICAO

Data de Vencimento: 24/04/2015

TIAM: 27/04/2015

TI Juros: 04/05/2015

P. Apur. Base/Ex: 2014/2015

Alteração de % Multa Mora: sem alteração

Motivo Alteração: Nenhum motivo

Nrº da Decisão:

Multa Mora: 20 %

Valor Originário: R\$ 3.145,74
UFIR 2.956,24Valor Remanescente: R\$ 3.145,74
UFIR 2.956,24Origem: 670 - CONTR. P/ FINANC. DA SEGURIDADE SOCIAL -
COFINSForma de Constituição: 025 -
DECLARACAO

Código da Notificação: 09 - PESSOAL

Número da Notificação: 000000000000000000

Data da Notificação:

Natureza: CONTRIBUICAO

Data de Vencimento: 25/05/2015

TIAM: 26/05/2015

TI Juros: 01/06/2015

P. Apur. Base/Ex: 2014/2015

Alteração de % Multa Mora: sem alteração

Motivo Alteração: Nenhum motivo

Nrº da Decisão:

Multa Mora: 20 %

Valor Originário: R\$ 3.000,00
UFIR 2.819,28Valor Remanescente: R\$ 3.000,00
UFIR 2.819,28Origem: 670 - CONTR. P/ FINANC. DA SEGURIDADE SOCIAL -
COFINSForma de Constituição: 025 -
DECLARACAO

Código da Notificação: 09 - PESSOAL

Número da Notificação: 000000000000000000

Data da Notificação:

Natureza: CONTRIBUICAO

Data de Vencimento: 25/06/2015

TIAM: 26/06/2015

TI Juros: 01/07/2015

P. Apur. Base/Ex: 2014/2015

Alteração de % Multa Mora: sem alteração

Motivo Alteração: Nenhum motivo

Nrº da Decisão:

Multa Mora: 20 %

Valor Originário: R\$ 4.500,00
UFIR 4.228,92Valor Remanescente: R\$ 4.500,00
UFIR 4.228,92

Origem: 670 - CONTR. P/ FINANÇ. DA SEGURIDADE SOCIAL - COFINS

Forma de Constituição: 025 - DECLARACAO

Código da Notificação: 09 - PESSOAL

Número da Notificação: 000000000000000000

Data da Notificação:

Informações sobre o parcelamento

Parcelamento 1

Termo:

Data da Adesão: 27/05/2016

Vencimento da 1ª Parcela: 30/06/2016

Data da Formalização: 30/05/2016

Parcelas Concedidas: 60

Núm. de Fiadores: 0

Parcelas Restantes: 060,0000

RESCINDIDO

Núm. de Penhoras: 0

Parcelas Pagas: 000,0000

Situação do Parcelamento: MANUALMENTE EM 12/07/2016

Núm. de Despachos: 1

Controle: ELETRONICO

Parcelas em Atraso: 009,0000

Motivo:

Parcelas em R\$ em 27/05/2016

Multas: 110,37

Valor Principal: 551,88

Encargo Legal: 74,49

Juros de Mora: 82,72

Valor Total: 819,46

Informações sobre os pagamentos efetuados

Data Limite Pag	Data de Arrecadação	Valor Recolhido	Referência	Órgão	Data de Recepção	Banco / Agência	Número de Arquivamento	Tipo de Crédito
31/05/2016	24/05/2016	R\$ 833,37	ANTECIPACAO	0130100	25/05/2016	104/2685-6	897894909929	PAGAMENTO (DEMAIS SISTEMAS)

Informações de ocorrências

Data	Descrição
12/04/2016	OCORRENCIA: INSCRICAO SITUACAO : ATIVA A SER COBRADA
07/05/2016	OCORRENCIA: PRIMEIRA COBRANCA SITUACAO : ATIVA EM COBRANCA
25/05/2016	OCORRENCIA: CADASTR SOLIC PARC SISPAR SITUACAO : ATIVA NAO AJUIZAVEL EM PROCESSO DE CONCESSAO DE PARCELAMENTO NO SISPAR
25/05/2016	OCORRENCIA: PROTESTO BLOQUEADO - SICAR
25/05/2016	OCORRENCIA: INCLUSAO DE PAGAMENTO ARREC 24/05/2016 VALOR R\$ 833,37
28/05/2016	OCORRENCIA: INDEF. ELETRONICO PARC. SISPAR
30/05/2016	OCORRENCIA: CADASTR SOLIC PARCELAMENTO SITUACAO : SEM ALTERACAO DA SITUACAO
30/05/2016	OCORRENCIA: CADASTR DESPACHO DEFERIDO SITUACAO : SEM ALTERACAO DA SITUACAO
30/05/2016	OCORRENCIA: SUSPENSAO ATIVIDADES DA INSC SITUACAO : SEM ALTERACAO DA SITUACAO
30/05/2016	OCORRENCIA: INFORM FORMALIZ PARCELAMENTO SITUACAO : SEM ALTERACAO DA SITUACAO
30/05/2016	OCORRENCIA: PROTESTO DESBLOQUEADO - SICAR
12/07/2016	OCORRENCIA: RESCISAO MANUAL DO PARC SITUACAO : ATIVA A SER AJUIZADA
20/07/2016	OCORRENCIA: AJUIZ. BLOQ. P/ PROTESTO
20/07/2016	OCORRENCIA: CADASTR SOLIC PARC SISPAR SITUACAO : ATIVA NAO AJUIZAVEL EM PROCESSO DE CONCESSAO DE PARCELAMENTO NO SISPAR
15/09/2016	OCORRENCIA: AJUIZAMENTO DESBLOQUEADO



Ministério da Fazenda
Procuradoria-Geral da Fazenda Nacional
 Consulta Inscrição

27/03/2017
15:51

Informações Gerais da Inscrição

Devedor Principal: CONSTRUTORA ALFER LTDA - EPP
CNPJ/CPF: 03.009.104/0001-55
Inscrição: 12 5 16 002330-25
Nº do Processo: 46306 000656/2015-83
Situação: ATIVA NAO PRIORIZADA PARA AJUIZAMENTO

Série da Inscrição: CLT
Data da Inscrição: 02/09/2016
Quant. de Débitos: 1
Quant. de Pagamentos: 0
Quant. de Devedores: 1
Quant. Parcelamentos: 0
Nº Judicial:

Nº Único de Processo Judicial:
Data de Protocolo:
Data de Distribuição:
Órgão de Justiça: VARA TRB - PRIMAVERA DO LESTE
Data Falência:

Receita: 3623 - DIV.ATIVA-CLT
Procuradoria de Inscrição: MATO GROSSO
Procuradoria Responsável: MATO GROSSO
Órgão de Origem: MTE-MINISTERIO DO TRABALHO E EMPREGO
Nº do Auto de Infração: 206482400
Juízo:

Número do Imóvel (NIRF/ITR):
Número do Imóvel (RIP):
Data da Extinção:
Motivo da Extinção:
Motivo de Suspensão de Exigibilidade:

Natureza da Dívida: NAO TRIBUTARIA
Valor Inscrito: R\$ 1.357,23 (UFIR 1.275,46)

Valor Remanescente: R\$ 1.357,23 (UFIR 1.275,47)
Nº de Agrupamento para Ajuizamento:

Valor Consolidado: R\$ 1.603,31

AFE13D05.3911E6CD.9C2C0163.6A26C6AF

Informações Sobre os Valores da Inscrição

Principal: R\$ 1.044,03
Multa: R\$ 313,20
Juros de Mora: R\$ 100,33
Encargo Legal: R\$ 145,75
Valor Total: R\$ 1.603,31

Informações dos Devedores

Devedor 1

PGFN

Nome: CONSTRUTORA ALFER LTDA - EPP
CNPJ/CPF: 03.009.104/0001-55
Atividade/Profissão: ATIVIDADE NAO DISPONIVEL PELO CIDA
Endereço: RUA SAO PAULO, 590
 Bairro: SETOR INDUSTRIAL
Município: PRIMAVERA DO LESTE

Tipo: PRINCIPAL

CEP: 78850000
UF: MT

RFB

Nome: CONSTRUTORA ALFER LTDA - EPP
CNPJ/CPF:
CNAE/Ocupação: 4313400 - Obras de terraplenagem
Endereço: SAO PAULO 590 LOJA
 Bairro: SETOR INDUSTRIAL
Município: PRIMAVERA DO LESTE

Situação Cadastral: ATIVA

CEP: 78850000
UF: MT

Informações Sobre os Débitos da Inscrição

Natureza: MULTA
Data de Vencimento: 16/06/2016
P. Apur. Base/Ex:

Alteração de % Multa Mora: sem alteração
Multa Mora: 30 %
Origem: 502 - MULTA POR INFRACAO DE ARTIGO DA CLT
Forma de Constituição: 007 - AUÇO INFRACAO

TIAM: 01/07/2016
TI Juros: 01/07/2016

Motivo Alteração: Nenhum motivo
Valor Originário: R\$ 1.044,03
 UFIR 981,13

Nrº da Decisão:
Valor Remanescente: R\$ 1.044,03
 UFIR 981,13

Código da Notificação: 03 -

CORREIO/AR

Número da Notificação: 000000000000000000

Data da Notificação: 06/06/2016

Informações sobre o parcelamento

Nenhum registro encontrado

Informações sobre os pagamentos efetuados

Nenhum registro encontrado

Informações de ocorrências

Data	Descrição
02/09/2016	OCORRENCIA: INSCRICAO SITUACAO : ATIVA A SER COBRADA
07/09/2016	OCORRENCIA: PRIMEIRA COBRANCA SITUACAO : ATIVA EM COBRANCA
24/10/2016	OCORRENCIA: ALTERACAO DE SITUACAO PARA SITUACAO : ATIVA NAO PRIORIZADA PARA AJUIZAMENTO
27/11/2016	OCORRENCIA: NAO AJUIZADA-EM RAZAO DO VALOR SITUACAO : ATIVA NAO PRIORIZADA PARA AJUIZAMENTO
27/11/2016	OCORRENCIA: NAO AJUIZADA-EM RAZAO DO VALOR SITUACAO : ATIVA NAO PRIORIZADA PARA AJUIZAMENTO
17/12/2016	OCORRENCIA: NAO AJUIZADA-EM RAZAO DO VALOR SITUACAO : ATIVA NAO PRIORIZADA PARA AJUIZAMENTO
29/01/2017	OCORRENCIA: NAO AJUIZADA-EM RAZAO DO VALOR SITUACAO : ATIVA NAO PRIORIZADA PARA AJUIZAMENTO
19/02/2017	OCORRENCIA: NAO AJUIZADA-EM RAZAO DO VALOR SITUACAO : ATIVA NAO PRIORIZADA PARA AJUIZAMENTO
08/03/2017	OCORRENCIA: PROTESTO-SELECIONADA CDA AUTOM
09/03/2017	OCORRENCIA: PROTESTO-APRESENTACAO DA CDA
18/03/2017	OCORRENCIA: AJUIZ. BLOQ. P/ PROTESTO
20/03/2017	OCORRENCIA: PROTESTO DA CDA



Ministério da Fazenda
Procuradoria-Geral da Fazenda Nacional
Consulta Inscrição

27/03/2017
15:59

Informações Gerais

CNPJ/CPF: 03.009.104/0001-55

Devedor Principal: CONSTRUTORA ALFER LTDA - EPP

N.º Inscrição: 40.922.202-0

Data da Inscrição: 10/12/2016

Tipo de Documento de Origem: LDCG - Lançamento de Débito Confessado - GFIP

N.º do Documento de Origem:

Data do Documento de Origem: 19/12/2012

Competência Inicial: 08/2007

Competência Final: 06/2012

N.º Processo Judicial:

N.º Vara: 004

Comarca: 10034 - Cuiaba

Data do Ajuizamento: 20/01/2017

Fase atual: 000535 - Ajuizamento / Distribuição

Data da fase atual: 20/01/2017

Procuradoria Responsável: MATO GROSSO

Código da Procuradoria de Tramitação: 10200800

Moeda: REAL (R\$)

Valor Total do Débito: 24.591,47

Data de Atualização do Débito: 01/03/2017

Atenção: Este é um serviço de caráter informativo, não produzindo efeitos legais.

As informações divulgadas neste extrato não substituem nem prejudicam os efeitos das informações constantes das certidões de regularidade fiscal fornecidas pela Fazenda Nacional.

Informações publicadas em: 23/03/2017 21:48



Ministério da Fazenda
Procuradoria-Geral da Fazenda Nacional
Consulta Inscrição

27/03/2017
15:59

Informações Gerais

CNPJ/CPF: 03.009.104/0001-55

Devedor Principal: CONSTRUTORA ALFER LTDA - EPP

N.º Inscrição: 12.594.012-2

Data da Inscrição: 05/11/2016

Tipo de Documento de Origem: LDCG - Lançamento de Débito Confessado - GFIP

N.º do Documento de Origem:

Data do Documento de Origem: 11/03/2016

Competência Inicial: 04/2015

Competência Final: 01/2016

N.º Processo Judicial:

N.º Vara: 004

Comarca: 10034 - Cuiaba

Data do Ajuizamento: 25/01/2017

Fase atual: 000535 - Ajuizamento / Distribuição

Data da fase atual: 25/01/2017

Procuradoria Responsável: MATO GROSSO

Código da Procuradoria de Tramitação: 10200800

Moeda: REAL (R\$)

Valor Total do Débito: 73.055,38

Data de Atualização do Débito: 01/03/2017

Atenção: Este é um serviço de caráter informativo, não produzindo efeitos legais.

As informações divulgadas neste extrato não substituem nem prejudicam os efeitos das informações constantes das certidões de regularidade fiscal fornecidas pela Fazenda Nacional.

Informações publicadas em: 23/03/2017 21:48



Ministério da Fazenda
Procuradoria-Geral da Fazenda Nacional
 Consulta Inscrição

27/03/2017
15:35

Informações Gerais da Inscrição

Devedor Principal: M. C. TERRAPLANAGEM E LOCACOES LTDA - ME
CNPJ/CPF: 09.532.232/0001-65
Inscrição: 12 4 16 000068-11
Nº do Processo: 10183 403154/2015-05
Situação: ATIVA NAO AJUIZAVEL EM PROCESSO DE CONCESSAO DE PARCELAMENTO NO SISPAR
Série da Inscrição: TD
Data da Inscrição: 12/04/2016
Quant. de Débitos: 6
Quant. de Pagamentos: 1
Quant. de Devedores: 1
Quant. Parcelamentos: 1
Nº Judicial: **Nº de Agrupamento para Ajuizamento:**
Nº Único de Processo Judicial: **Valor Remanescente:** R\$ 18.485,03 (UFIR 17.371,47)
Data de Protocolo: **Valor Consolidado:** R\$ 24.718,08
Data de Distribuição: **Receita:** 3202 - DIV.ATIVA-CONTR. PREV. RECEITA
Órgão de Justiça: SECAO JF - CUIABA
Data Falência: **Procuradoria de Inscrição:** MATO GROSSO
Procuradoria Responsável: MATO GROSSO
Órgão de Origem: **Devolução/Arquivamento:**
Nº do Auto de Infração: **Juízo:**
Número do Imóvel (NIRF/ITR):
Número do Imóvel (RIP):
Data da Extinção:
Motivo da Extinção:
Motivo de Suspensão de Exigibilidade:

6B899B8F.9E571AE4.696B630E.55B01BED

Informações Sobre os Valores da Inscrição

Principal: R\$ 15.404,20
Multa: R\$ 3.080,83
Juros de Mora: R\$ 3.985,96
Encargo Legal: R\$ 2.247,09
Valor Total: R\$ 24.718,08

Informações dos Devedores

Devedor 1

PGFN

Nome: M. C. TERRAPLANAGEM E LOCACOES LTDA - ME
CNPJ/CPF: 09.532.232/0001-65
Atividade/Profissão: COM.ATAC.PAES,BOLOS,BISCOIT.,TORTAS,SORV.ETC.
Endereço: SAO PAULO 590 SALA A
Bairro: DISTRITO INDUSTRIAL
Município: PRIMAVERA DO LESTE

Tipo: PRINCIPAL

CEP: 78850000
UF: MT

RFB

Nome: M. C. TERRAPLANAGEM E LOCACOES LTDA - ME
CNPJ/CPF:
CNAE/Ocupação: 4313400 - Obras de terraplenagem
Endereço: SAO PAULO 590 SALA A
Bairro: DISTRITO INDUSTRIAL
Município: PRIMAVERA DO LESTE

Situação Cadastral: ATIVA

CEP: 78850000
UF: MT

Informações Sobre os Débitos da Inscrição

Natureza: CONTRIBUICAO
Data de Vencimento: 19/11/2014
P. Apur. Base/Ex: 2013/2014
Alteração de % Multa Mora: sem alteração
Multa Mora: 20 %
Origem: 487 - CONTRIBUICAO PREVIDENCIARIA
Forma de Constituição: 025 - DECLARACAO
Código da Notificação: 09 - PESSOAL
TIAM: 21/11/2014
Nrº da Decisão:
Valor Remanescente: R\$ 1.256,63
 UFIR 1.419,61

Número da Notificação: 000000000000000000

Data da Notificação:

Natureza: CONTRIBUICAO

Data de Vencimento: 20/01/2015

TIAM: 21/01/2015

TI Juros: 02/02/2015

P. Apur. Base/Ex: 2013/2014

Alteração de % Multa Mora: sem alteração

Motivo Alteração: Nenhum motivo

Nrº da Decisão:

Multa Mora: 20 %

Valor Originário: R\$ 3.016,80
UFIR 2.835,07Valor Remanescente: R\$ 3.016,80
UFIR 2.835,07

Origem: 487 - CONTRIBUICAO PREVIDENCIARIA

Forma de Constituição: 025 -
DECLARACAO

Código da Notificação: 09 - PESSOAL

Número da Notificação: 000000000000000000

Data da Notificação:

Natureza: CONTRIBUICAO

Data de Vencimento: 20/02/2015

TIAM: 23/02/2015

TI Juros: 02/03/2015

P. Apur. Base/Ex: 2014/2015

Alteração de % Multa Mora: sem alteração

Motivo Alteração: Nenhum motivo

Nrº da Decisão:

Multa Mora: 20 %

Valor Originário: R\$ 4.033,61
UFIR 3.790,63Valor Remanescente: R\$ 4.033,61
UFIR 3.790,63

Origem: 487 - CONTRIBUICAO PREVIDENCIARIA

Forma de Constituição: 025 -
DECLARACAO

Código da Notificação: 09 - PESSOAL

Número da Notificação: 000000000000000000

Data da Notificação:

Natureza: CONTRIBUICAO

Data de Vencimento: 20/04/2015

TIAM: 22/04/2015

TI Juros: 04/05/2015

P. Apur. Base/Ex: 2014/2015

Alteração de % Multa Mora: sem alteração

Motivo Alteração: Nenhum motivo

Nrº da Decisão:

Multa Mora: 20 %

Valor Originário: R\$ 2.097,16
UFIR 1.970,82Valor Remanescente: R\$ 2.097,16
UFIR 1.970,82

Origem: 487 - CONTRIBUICAO PREVIDENCIARIA

Forma de Constituição: 025 -
DECLARACAO

Código da Notificação: 09 - PESSOAL

Número da Notificação: 000000000000000000

Data da Notificação:

Natureza: CONTRIBUICAO

Data de Vencimento: 20/05/2015

TIAM: 21/05/2015

TI Juros: 01/06/2015

P. Apur. Base/Ex: 2014/2015

Alteração de % Multa Mora: sem alteração

Motivo Alteração: Nenhum motivo

Nrº da Decisão:

Multa Mora: 20 %

Valor Originário: R\$ 2.000,00
UFIR 1.879,52Valor Remanescente: R\$ 2.000,00
UFIR 1.879,52

Origem: 487 - CONTRIBUICAO PREVIDENCIARIA

Forma de Constituição: 025 -
DECLARACAO

Código da Notificação: 09 - PESSOAL

Número da Notificação: 000000000000000000

Data da Notificação:

Natureza: CONTRIBUICAO

Data de Vencimento: 19/06/2015

TIAM: 22/06/2015

TI Juros: 01/07/2015

P. Apur. Base/Ex: 2014/2015

Alteração de % Multa Mora: sem alteração

Motivo Alteração: Nenhum motivo

Nrº da Decisão:

Multa Mora: 20 %

Valor Originário: R\$ 3.000,00
UFIR 2.819,28Valor Remanescente: R\$ 3.000,00
UFIR 2.819,28

Origem: 487 - CONTRIBUICAO PREVIDENCIARIA

Forma de Constituição: 025 -
DECLARACAO

Código da Notificação: 09 - PESSOAL

Número da Notificação: 000000000000000000

Data da Notificação:

Informações sobre o parcelamento

Parcelamento 1

Termo:

Vencimento da 1ª Parcela:

Data da Formalização:

Data da Adesão:

Núm. de Fiaidores: 0

Parcelas Restantes: 000,0000

Parcelas Concedidas: 0

Núm. de Penhoras: 0

Parcelas Pagas: 000,0000

Situação do Parcelamento: EM PROCESSO DE
ANALISE

Núm. de Despachos: 0

Parcelas em Atraso: 000,0000

Motivo:

Controle: ELETRONICO

Parcelas em R\$ em

Multas:

Valor Principal: 0,00

Encargo Legal: 0,00

Juros de Mora: 0,00

Valor Total: 0,00

Parcelamento 2**Termo:**

Data da Adesão: 27/05/2016

Vencimento da 1ª Parcela: 30/06/2016

Data da Formalização: 30/05/2016

Parcelas Concedidas: 45

Núm. de Fiadores: 0

Parcelas Restantes: 045,0000

Situação do Parcelamento: RESCINDIDO
MANUALMENTE
EM 12/07/2016

Núm. de Penhoras: 0

Parcelas Pagas: 000,0000

Núm. de Despachos: 1

Parcelas em Atraso: 009,0000

Controle: ELETRONICO

Motivo:

Parcelas em R\$ em 27/05/2016

Multas: 68,46

Valor Principal: 342,31

Encargo Legal: 46,21

Juros de Mora: 51,33

Valor Total: 508,31

Informações sobre os pagamentos efetuados

Data Limite Pag	Data de Arrecadação	Valor Recolhido	Referência	Órgão	Data de Recepção	Banco/Agência	Número de Arquivamento	Tipo de Crédito
31/05/2016	24/05/2016	R\$ 387,71	ANTECIPACAO	0130100	25/05/2016	001/4109-0	195701915045	PAGAMENTO (DEMAIS SISTEMAS)

Informações de ocorrências

Data	Descrição
12/04/2016	OCORRENCIA: INSCRICAO
	SITUACAO : ATIVA A SER COBRADA
07/05/2016	OCORRENCIA: PRIMEIRA COBRANCA
	SITUACAO : ATIVA EM COBRANCA
25/05/2016	OCORRENCIA: CADASTR SOLIC PARC SISPAR
	SITUACAO : ATIVA NAO AJUIZAVEL EM PROCESSO DE CONCESSAO DE PARCELAMENTO NO SISPAR
25/05/2016	OCORRENCIA: PROTESTO BLOQUEADO - SICAR
25/05/2016	OCORRENCIA: INCLUSAO DE PAGAMENTO
	ARREC 24/05/2016 VALOR R\$ 387,71
28/05/2016	OCORRENCIA: INDEF. ELETRONICO PARC. SISPAR
30/05/2016	OCORRENCIA: CADASTR SOLIC PARCELAMENTO
	SITUACAO : SEM ALTERACAO DA SITUACAO
30/05/2016	OCORRENCIA: CADASTR SOLIC PARCELAMENTO
	SITUACAO : SEM ALTERACAO DA SITUACAO
30/05/2016	OCORRENCIA: CADASTR DESPACHO DEFERIDO
	SITUACAO : SEM ALTERACAO DA SITUACAO
30/05/2016	OCORRENCIA: SUSPENSAO ATIVIDADES DA INSC
	SITUACAO : SEM ALTERACAO DA SITUACAO
30/05/2016	OCORRENCIA: INFORM FORMALIZ PARCELAMENTO
	SITUACAO : SEM ALTERACAO DA SITUACAO
30/05/2016	OCORRENCIA: PROTESTO DESBLOQUEADO - SICAR
12/07/2016	OCORRENCIA: RESCISAO MANUAL DO PARC
	SITUACAO : ATIVA A SER AJUIZADA
20/07/2016	OCORRENCIA: AJUIZ. BLOQ. P/ PROTESTO
20/07/2016	OCORRENCIA: CADASTR SOLIC PARC SISPAR
	SITUACAO : ATIVA NAO AJUIZAVEL EM PROCESSO DE CONCESSAO DE PARCELAMENTO NO SISPAR
15/09/2016	OCORRENCIA: AJUIZAMENTO DESBLOQUEADO



Ministério da Fazenda
Procuradoria-Geral da Fazenda Nacional
Consulta Inscrição

27/03/2017
15:59

Informações Gerais

CNPJ/CPF: 03.009.104/0001-55

Devedor Principal: CONSTRUTORA ALFER LTDA - EPP

N.º Inscrição: 12.202.236-0

Data da Inscrição: 04/09/2015

Tipo de Documento de Origem: DCG - Débito Confessado em GFIP

N.º do Documento de Origem:

Data do Documento de Origem: 29/08/2015

Competência Inicial: 11/2014

Competência Final: 03/2015

N.º Processo Judicial:

N.º Vara: 004

Comarca: 10034 - Cuiaba

Data do Ajuizamento: 04/03/2016

Fase atual: 000535 - Ajuizamento / Distribuição

Data da fase atual: 04/03/2016

Procuradoria Responsável: MATO GROSSO

Código da Procuradoria de Tramitação: 10200800

Moeda: REAL (R\$)

Valor Total do Débito: 27.773,59

Data de Atualização do Débito: 01/03/2017

Atenção: Este é um serviço de caráter informativo, não produzindo efeitos legais.

As informações divulgadas neste extrato não substituem nem prejudicam os efeitos das informações constantes das certidões de regularidade fiscal fornecidas pela Fazenda Nacional.

Informações publicadas em: 23/03/2017 21:48

Secretaria de Estado de Fazenda



Governo do Estado
de Mato Grosso

Conta Corrente Fiscal

Usuário: MT000564005 - J. S CARNEIRO & CIA LTDA ME

Data: 27/03/2017 - 15:04:44

Consultar Saldo Devedor Corrigido de Débito

Informações Cadastrais do Contribuinte

Contribuinte: 03.009.104/0001-55 - CONSTRUTORA ALFER LTDA EPP-EM RECUPERACAO JUDICIAL
Endereço: RUA SAO PAULO, 590
Bairro: DISTRITO INDUSTRIAL
Situação: Ativo
CNAE: 4313400
Contador: MT000564005 - J. S CARNEIRO & CIA LTDA ME
Município: PRIMAVERA DO LESTE
Início Atividades: 17/02/1999

Informações da Consulta

Período da Consulta: 01/2000 à 12/2017
Instrumento Constitutivo:
Número do Documento do Crédito Tributário:
Tipo de Tributo:
Unidade Lançadora:
Data de Vencimento:
Infração:
Tipo do Vencimento:

Tipo de Tributo: FUNDOS - FUPIS(Fundos)

Período de Referência	Inst Ctvo	Data do Inst Ctvo	Numr. Doct.	Unid Lanç.	Sitc. Debt.	Sitc. Venc.	Data Venc. / Pagt.	Tipo Correção	Saldo Corrigido	
01/01/2012	DAR	06/02/2013	9990511265710	GINF	Omisso	Vencido	20/02/2012	IGP-DI	<u>14.166,16</u> D	
Data Inicial e Final da Correção					Data de Vencimento Até a Data Atual					
Intervalo Correção do Débito					-----					
Valor Tributo					5.550,00					
Correção					2.276,61					
Juros					4.774,23					
Multa					1.565,32					
Valor Penalidade					0,00					
Correção					0,00					
Total					14.166,16					14.166,16

TOTAL

14.166,16 D

Tipo de Tributo: FUNDOS - FUPIS(Fundos)

Período de Referência	Inst Ctvo	Data do Inst Ctvo	Numr. Doct.	Unid Lanç.	Sitc. Debt.	Sitc. Venc.	Data Venc. / Pagt.	Tipo Correção	Saldo Corrigido	
01/03/2012	DAR	24/07/2015	9990770187503	GINF	Omisso	Vencido	20/04/2012	IGP-DI	<u>516,07</u> D	
Data Inicial e Final da Correção					Data de Vencimento Até a Data Atual					
Intervalo Correção do Débito					-----					
Valor Tributo					205,20					
Correção					83,11					
Juros					170,10					
Multa					57,66					
Valor Penalidade					0,00					
Correção					0,00					
Total					516,07					516,07

TOTAL

516,07 D

Tipo de Tributo: FUNDOS - FUPIS(Fundos)

Período de Referência	Inst Ctvo	Data do Inst Ctvo	Numr. Doct.	Unid Lanç.	Sitc. Debt.	Sitc. Venc.	Data Venc. / Pagt.	Tipo Correção	Saldo Corrigido
01/04/2015	DAR	28/04/2015	9990747277925	GINF	Omisso	Vencido	20/05/2015	IGP-DI	<u>2.586,90</u> D
Data Inicial e Final da Correção					Data de Vencimento Até a Data Atual				
Intervalo Correção do Débito					-----				
Valor Tributo					1.566,70				
Correção					255,06				
Juros					400,79				

Multa	364,35	
Valor Penalidade	0,00	
Correção	0,00	
Total	2.586,90	2.586,90

TOTAL 2.586,90 D

Tipo de Tributo: FUNDOS - FUPIS(Fundos)

Período de Referência	Inst Ctvo	Data do Inst Ctvo	Numr. Doct.	Unid Lanç.	Sitc. Debt. Omiss	Sitc. Venc. Vencido	Data Venc. / Pagt.	Tipo Correção	Saldo Corrigido	
01/07/2015	DAR	24/07/2015	9990754636676	GINF			20/08/2015	IGP-DI	<u>37,97</u> D	
Data Inicial e Final da Correção										
Intervalo Correção do Débito										

					Valor Tribut					
					23,97					
					Correção					
					3,35					
					Juros					
					5,19					
					Multa					
					5,46					
					Valor Penalidade					
					0,00					
					Correção					
					0,00					
Total					37,97					37,97

01/07/2015	DAR	24/07/2015	9990762291704	GINF	Omiss	Vencido	20/08/2015	IGP-DI	<u>25,52</u> D	
Data Inicial e Final da Correção										
Intervalo Correção do Débito										

					Valor Tribut					
					16,11					
					Correção					
					2,25					
					Juros					
					3,49					
					Multa					
					3,67					
					Valor Penalidade					
					0,00					
					Correção					
					0,00					
Total					25,52					25,52

TOTAL 63,49 D

Tipo de Tributo: FUNDOS - FUPIS(Fundos)

Período de Referência	Inst Ctvo	Data do Inst Ctvo	Numr. Doct.	Unid Lanç.	Sitc. Debt. Omiss	Sitc. Venc. Vencido	Data Venc. / Pagt.	Tipo Correção	Saldo Corrigido	
01/08/2015	DAR	25/08/2015	9990778448039	GINF			20/09/2015	IGP-DI	<u>195,09</u> D	
Data Inicial e Final da Correção										
Intervalo Correção do Débito										

					Valor Tribut					
					124,74					
					Correção					
					16,63					
					Juros					
					25,45					
					Multa					
					28,27					
					Valor Penalidade					
					0,00					
					Correção					
					0,00					
Total					195,09					195,09

TOTAL 195,09 D

Tipo de Tributo: FUNDOS - FUPIS(Fundos)

Período de Referência	Inst Ctvo	Data do Inst Ctvo	Numr. Doct.	Unid Lanç.	Sitc. Debt. Omiss	Sitc. Venc. Vencido	Data Venc. / Pagt.	Tipo Correção	Saldo Corrigido	
01/11/2015	DAR	30/11/2015	9990786481880	GINF			20/12/2015	IGP-DI	<u>5,15</u> D	
Data Inicial e Final da Correção										
Intervalo Correção do Débito										

					Valor Tribut					
					3,49					
					Correção					
					0,33					
					Juros					
					0,57					
					Multa					
					0,76					
					Valor Penalidade					
					0,00					
					Correção					
					0,00					
Total					5,15					5,15

01/11/2015	DAR	30/11/2015	9990801990698	GINF	Omiss	Vencido	20/12/2015	IGP-DI	<u>521,36</u> D
Data Inicial e Final da Correção									
Intervalo Correção do Débito									

					Valor Tribut				
					353,10				
					Correção				
					33,09				
					Juros				
					57,93				

Multa	77,24	
Valor Penalidade	0,00	
Correção	0,00	
Total	521,36	521,36

TOTAL 526,51 D

Tipo de Tributo: TAXA - TACIN(Taxa)

Período de Referência	Inst Ctvo	Data do Inst Ctvo	Numr. Doct.	Unid Lanç.	Sitc. Debt. Omito	Sitc. Venc. Vencido	Data Venc. / Pagt.	Tipo Correção	Saldo Corrigido
01/04/2016	NL	24/03/2016	25124/337/68/2016	GITCD			29/04/2016	IGP-DI	<u>788,57 D</u>
Data Inicial e Final da Correção					Data de Vencimento Até a Data Atual				Total Corrigido
Intervalo Correção do Débito					-----				
Valor Tributativo					572,42				
Correção					29,54				
Juros					66,22				
Multa					120,39				
Valor Penalidade					0,00				
Correção					0,00				
Total					788,57				788,57

TOTAL 788,57 D

Tipo de Tributo: FUNDOS - FUPIS(Fundos)

Período de Referência	Inst Ctvo	Data do Inst Ctvo	Numr. Doct.	Unid Lanç.	Sitc. Debt. Omito	Sitc. Venc. Vencido	Data Venc. / Pagt.	Tipo Correção	Saldo Corrigido
01/05/2016	DAR	23/05/2016	9990837899755	GDDF			20/06/2016	IGP-DI	<u>51,73 D</u>
Data Inicial e Final da Correção					Data de Vencimento Até a Data Atual				Total Corrigido
Intervalo Correção do Débito					-----				
Valor Tributativo					38,43				
Correção					1,67				
Juros					3,61				
Multa					8,02				
Valor Penalidade					0,00				
Correção					0,00				
Total					51,73				51,73

01/05/2016	DAR	23/05/2016	9990845345984	GDDF	Omito	Vencido	20/06/2016	IGP-DI	<u>167,61 D</u>
Data Inicial e Final da Correção					Data de Vencimento Até a Data Atual				Total Corrigido
Intervalo Correção do Débito					-----				

Valor Tributativo					124,53				
Correção					5,40				
Juros					11,69				
Multa					25,99				
Valor Penalidade					0,00				
Correção					0,00				
Total					167,61				167,61

TOTAL 219,34 D

Tipo de Tributo: FUNDOS - FUPIS(Fundos)

Período de Referência	Inst Ctvo	Data do Inst Ctvo	Numr. Doct.	Unid Lanç.	Sitc. Debt. Omito	Sitc. Venc. Vencido	Data Venc. / Pagt.	Tipo Correção	Saldo Corrigido
01/07/2016	DAR	29/07/2016	9990852720159	GDDF			20/08/2016	IGP-DI	<u>0,15 D</u>
Data Inicial e Final da Correção					Data de Vencimento Até a Data Atual				Total Corrigido
Intervalo Correção do Débito					-----				
Valor Tributativo					0,12				
Correção					0,00				
Juros					0,01				
Multa					0,02				
Valor Penalidade					0,00				
Correção					0,00				
Total					0,15				0,15

01/07/2016	DAR	29/07/2016	9990860713409	GDDF	Omito	Vencido	20/08/2016	IGP-DI	<u>96,70 D</u>
Data Inicial e Final da Correção					Data de Vencimento Até a Data Atual				Total Corrigido
Intervalo Correção do Débito					-----				

Valor Tributativo					75,00				
Correção					1,14				
Juros					5,33				

Multa	15,23	
Valor Penalidade	0,00	
Correção	0,00	
Total	96,70	96,70

TOTAL 96,85 D

Tipo de Tributo: FUNDOS - FUPIS(Fundos)

Período de Referência	Inst Ctvo	Data do Inst Ctvo	Numr. Doct.	Unid Lanç. GDDF	Sitc. Debt. Omisso	Sitc. Venc. Vencido	Data Venc. / Pagt.	Tipo Correção	Saldo Corrigido
01/08/2016	DAR	29/08/2016	9990868640214				20/09/2016	IGP-DI	<u>201,50 D</u>
Data Inicial e Final da Correção					Data de Vencimento Até a Data Atual		Total Corrigido		
Intervalo Correção do Débito					-----				
Valor Tributo					156,92				
Correção					3,00				
Juros					9,60				
Multa					31,98				
Valor Penalidade					0,00				
Correção					0,00				
Total					201,50		201,50		

TOTAL 201,50 D

Tipo de Tributo: FUNDOS - FUPIS(Fundos)

Período de Referência	Inst Ctvo	Data do Inst Ctvo	Numr. Doct.	Unid Lanç. GDDF	Sitc. Debt. Omisso	Sitc. Venc. Vencido	Data Venc. / Pagt.	Tipo Correção	Saldo Corrigido
01/09/2016	DAR	27/09/2016	9990877398676				20/10/2016	IGP-DI	<u>93,45 D</u>
Data Inicial e Final da Correção					Data de Vencimento Até a Data Atual		Total Corrigido		
Intervalo Correção do Débito					-----				
Valor Tributo					73,68				
Correção					1,08				
Juros					3,74				
Multa					14,95				
Valor Penalidade					0,00				
Correção					0,00				
Total					93,45		93,45		

TOTAL 93,45 D

TOTALIZAÇÃO DOS DÉBITOS

Total Tributo	Total Correção Monetária	Total Juros	Total Multa	Total Penalidade	Total Correção Penalidade
8.884,41	2.712,26	5.537,95	2.319,31	0,00	0,00
TOTAL CORRIGIDO DOS DÉBITOS					19.453,93 D

Parcelamentos com Situação Irregular

Nenhum Parcelamento com Situação Irregular foi encontrado para o contribuinte.

[\[Menu Principal\]](#) [\[Encerrar\]](#)

Anexo IV

Cópia dos extratos de movimentação bancária atual do Banco Itaú e Banco Primacredi.



1



Nome: CONSTRUTORA ALFER LTDA EPP

Agência/Conta: 7762/30840-6

Data: 15/03/2017

Horário: 09:59:56

Extrato de 13/02/2017 até 15/03/2017

Data	Lançamento	Ag./Origem	Valor (R\$)	Saldo (R\$)
10/02	SALDO ANTERIOR			20.819,46
13/02	CXE SAQUE 001370.001024	7762	-700,00	
13/02	RSHOP-POSTO BARRI-001024	5934	-150,00	
13/02	INT TED 894155		-5.000,00	
13/02	INT TED 896220		-2.000,00	
13/02	INT TED 897241		-2.500,00	
13/02	REND PAGO APLIC AUT MAIS		0,03	
13/02	SDO CTA/APL AUTOMATICAS			10.469,49
14/02	AG. SAQUE 000570.001024	7762	-6.100,00	
14/02	REND PAGO APLIC AUT MAIS		0,03	
14/02	SDO CTA/APL AUTOMATICAS			4.369,52
15/02	CXE SAQUE 000182.001024	7762	-350,00	
15/02	RSHOP-SUPERMERC S-001024	5934	-98,86	
15/02	D INT PAG TIT BANCO 237	4175	-194,18	
15/02	REND PAGO APLIC AUT MAIS		0,01	
15/02	SDO CTA/APL AUTOMATICAS			3.726,49
16/02	SDO CTA/APL AUTOMATICAS			3.726,49
17/02	RSHOP-POSTO ALDO -001024	5934	-373,89	
17/02	REND PAGO APLIC AUT MAIS		0,01	
17/02	SDO CTA/APL AUTOMATICAS			3.352,61
20/02	CXE SAQUE 001644.001024	7762	-700,00	
20/02	RSHOP-POSTO ALDEI-001024	5934	-150,00	
20/02	REND PAGO APLIC AUT MAIS		0,02	
20/02	SDO CTA/APL AUTOMATICAS			2.502,63
21/02	D INT PAG TIT BANCO 001	4175	-4,60	
21/02	INT FGTS-GRF 03009104000	4175	-310,32	
21/02	INT FGTS-GRF 03009104000	4175	-308,47	
21/02	INT FGTS-GRF 03009104000	4175	-219,81	
21/02	INT FGTS-GRF 03009104000	4175	-306,37	
21/02	INT FGTS-GRF 03009104000	4175	-319,87	
21/02	INT FGTS-GRF 03009104000	4175	-510,74	
21/02	INT FGTS-GRF 03009104000	4175	-339,08	
21/02	INT FGTS-GRF 03009104000	4175	-144,40	
21/02	REND PAGO APLIC AUT MAIS		0,06	
21/02	SDO CTA/APL AUTOMATICAS			39,03
22/02	SDO CTA/APL AUTOMATICAS			39,03
23/02	SDO CTA/APL AUTOMATICAS			39,03
24/02	SDO CTA/APL AUTOMATICAS			39,03
01/03	SDO CTA/APL AUTOMATICAS			39,03
02/03	TAR SAQUE AGENCIA 02/17	7762	-6,40	
02/03	SDO CTA/APL AUTOMATICAS			32,63
03/03	SDO CTA/APL AUTOMATICAS			32,63
06/03	SDO CTA/APL AUTOMATICAS			32,63
07/03	SDO CTA/APL AUTOMATICAS			32,63
08/03	SDO CTA/APL AUTOMATICAS			32,63
09/03	AG. SAQUE 000125.001024	7762	-3.000,00	
09/03	TBI 7762.09875-9 C/C	4175	-666,12	
09/03	INT TED 187717		-1.000,00	
09/03	INT TED 190296		-967,29	
09/03	INT TED 193210		-852,00	
09/03	INT TED 339823		-2.500,00	
09/03	INT TED 340501		-652,65	
09/03	TED 104.3927PRIM INCORPO		29.685,00	
09/03	TAR CONTA CERTA 02/17	7762	-136,00	
09/03	TAR CTA CERTA EXCED02/17	7762	-101,75	
09/03	SDO CTA/APL AUTOMATICAS			19.841,82
10/03	INT TED 484429		-2.500,00	
10/03	D INT PAG TIT BANCO 033	4175	-82,89	
10/03	INT SEFAZ-MT 7519288286	4175	-22,69	



10/03		INT SEFAZ-MT 7519290183	4175	-22.69	
10/03		SDO CTA/APL AUTOMATICAS			17.213.55
13/03		CXE SAQUE 001875.001024	7762	-350.00	
13/03		RSHOP-AUTO BATERI-001024	5934	-250.00	
13/03		RSHOP-CASA DA BOR-001024	5934	-45.00	
13/03		RSHOP-CASTRILLON -001024	5934	-180.00	
13/03	D	INT PAG TIT BANCO 104	4175	-81.53	
13/03	D	INT PAG TIT BANCO 104	4175	-81.53	
13/03		SDO CTA/APL AUTOMATICAS			16.225.49
14/03		CXE SAQUE 001529.001024	7762	-700.00	
14/03		SDO CTA/APL AUTOMATICAS			15.525.49
15/03	D	INT PAG TIT BANCO 104	4175	-4.438.44	
15/03		INT DARF 171706955328083	4175	-604.51	
15/03		INT DAS 1706955566612	4175	-827.71	
15/03		INT DARF095322322985	9132	-202.27	
15/03		INT DARF095322328109	9132	-72.45	
15/03		INT DARF095322322172	9132	-334.37	
15/03		INT GPS09532232000165	9132	-31.30	
15/03		SALDO			-6.501.05



UNIDADE: 1 - PRIMAVERA

CONTA: 27467-4 M. C. TERRAPLANAGEM E LOCAÇÕES LTDA - ME

PERÍODO: 01/09/2016 a 01/03/2017

DATA	HISTÓRICO	NÚM. DOC.	VALOR	SALDO
31/08/2016	Saldo Anterior			429,43
26/10/2016	TAXA FORNECIMENTO DE EXTRATO	32012	-5,00	
26/10/2016	TAXA FORNECIMENTO DE EXTRATO	42012	-5,00	
26/10/2016	TAXA FORNECIMENTO DE EXTRATO	12013	-5,00	
26/10/2016	TAXA FORNECIMENTO DE EXTRATO	112013	-5,00	
26/10/2016	TAXA FORNECIMENTO DE EXTRATO	261016	-6,00	403,43
01/03/2017	Saldo			403,43



UNIDADE: 1 - PRIMAVERA

CONTA: 18714-3 CONSTRUTORA ALFER LTDA - EPP

PERÍODO: 01/09/2016 a 01/03/2017

DATA	HISTÓRICO	NÚM. DOC.	VALOR	SALDO
31/08/2016	Saldo Anterior			-57,17
01/09/2016	COBRANCA I.O.F.	10916	-0,01	-57,18
29/09/2016	CREDITO TED	575656	100,00	42,82
30/09/2016	AMORT JUROS S/ADTO	300916	-5,51	37,31
01/03/2017	Saldo			37,31

Anexo V

Fotos registrando que os maquinários estão sendo utilizados na recuperação da camada asfáltica no Bairro Buritis I e II.

FOTOS DE PRESTAÇÃO DE SERVIÇOS DE RECUPERAÇÃO DA CAMADA ASFALTICA NO BAIRRO BURITIS I e II:

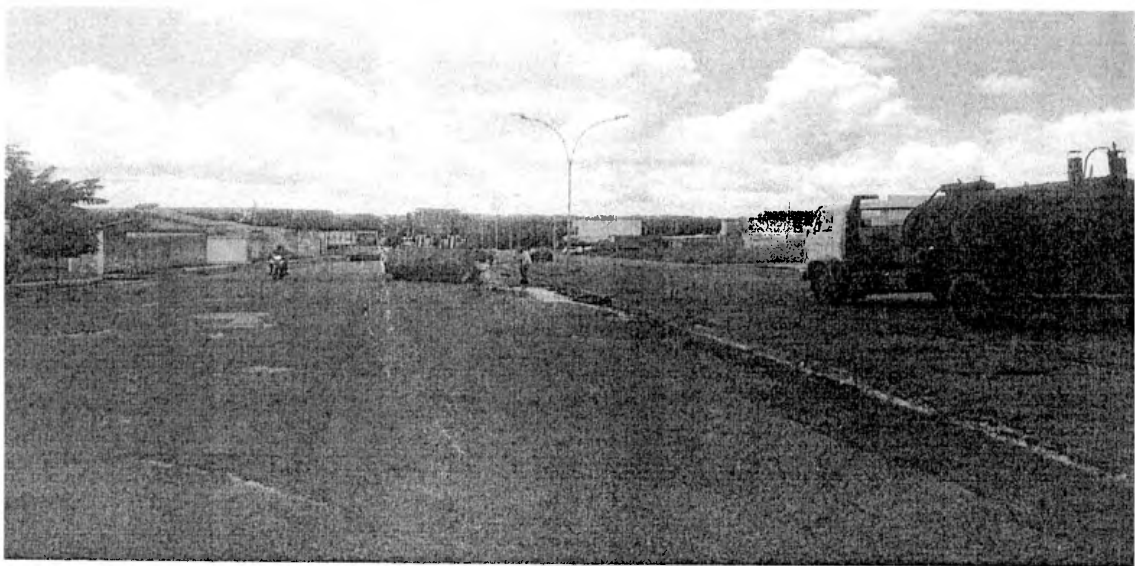
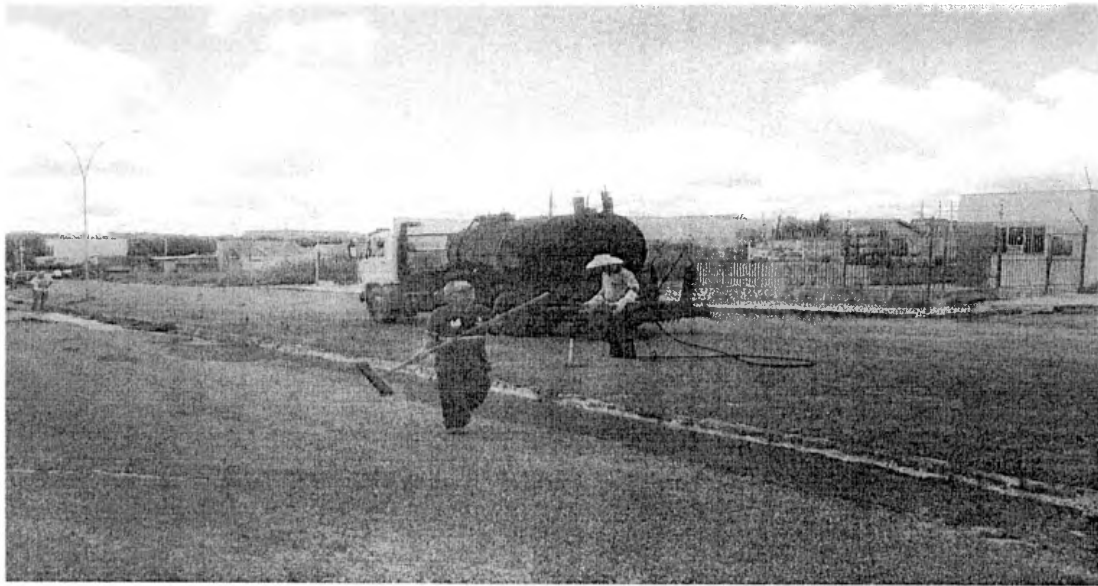

[Handwritten signature]

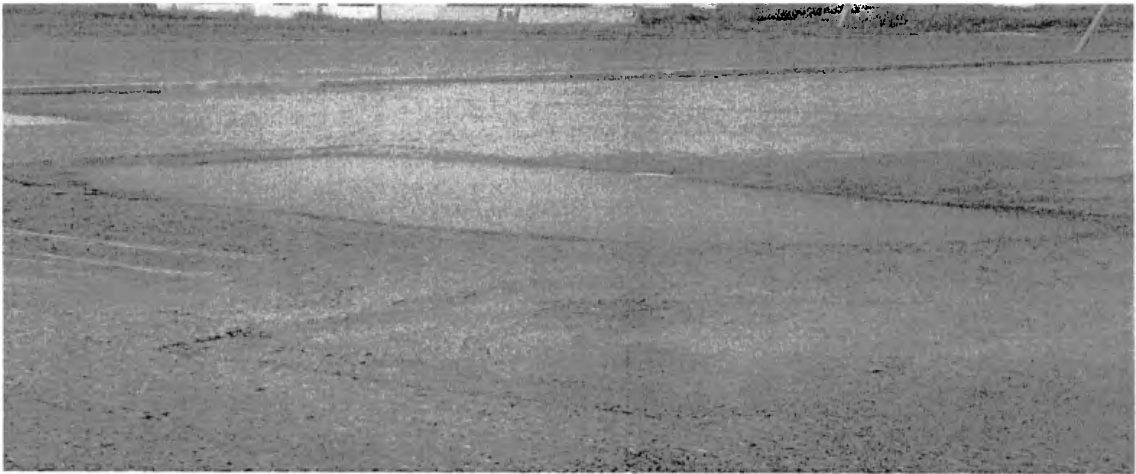
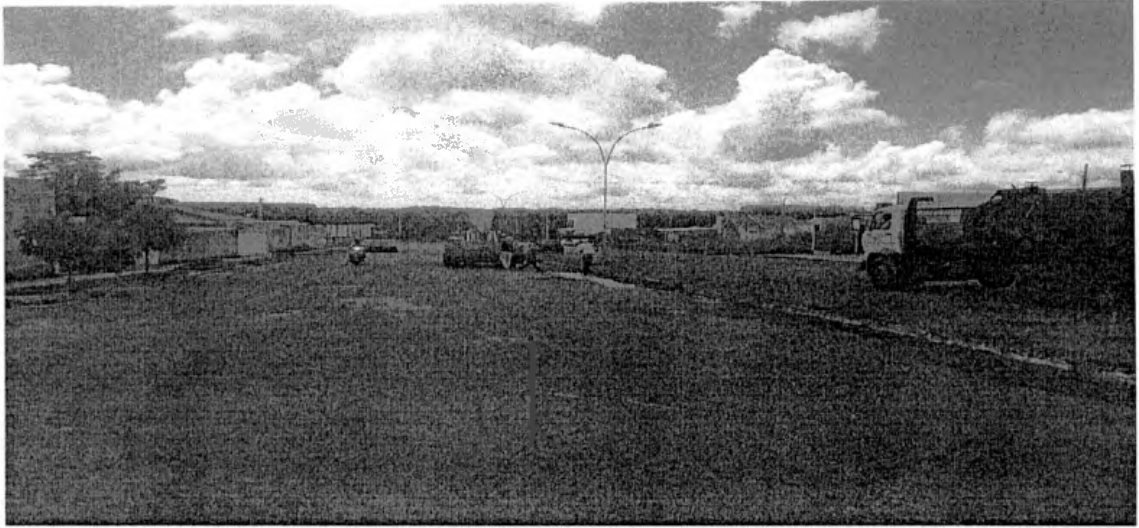

[Handwritten signature]



Ministério da Fazenda
Procuradoria-Geral da Fazenda Nacional
 Consulta Inscrição

27/03/2017
15:35

Informações Gerais da Inscrição

Devedor Principal: M. C. TERRAPLANAGEM E LOCACOES LTDA - ME

CNPJ/CPF: 09.532.232/0001-65

Inscrição: 12 7 16 000253-03

Nº do Processo: 10183 403154/2015-05

Situação: ATIVA NAO AJUIZAVEL EM PROCESSO DE CONCESSAO DE PARCELAMENTO NO
SISPAR

Série da Inscrição: PISPA

Natureza da Dívida: TRIBUTARIA

Data da Inscrição: 12/04/2016

Valor Inscrito: R\$ 8.415,25 (UFIR 7.908,25)

Quant. de Débitos: 7

Quant. de Pagamentos: 1

Quant. de Devedores: 1

Quant. Parcelamentos: 1

Nº Judicial:

Valor Remanescente: R\$ 8.278,90 (UFIR 7.780,13)

Nº de Agrupamento para Ajuizamento:

Nº Único de Processo Judicial:

Data de Protocolo:

Data de Distribuição:

Órgão de Justiça: SECAO JF - CUIABA

Data Falência:

Valor Consolidado: R\$ 11.058,53

Receita: 0810 - DIV.ATIVA-PIS

Procuradoria de Inscrição: MATO GROSSO

Procuradoria Responsável: MATO GROSSO

Órgão de Origem:

Nº do Auto de Infração:

Devolução/Arquivamento:

Juízo:

Número do Imóvel (NIRF/ITR):

Numero do Imóvel (RIP):

Data da Extinção:

Motivo da Extinção:

Motivo de Suspensão de Exigibilidade:

CC3DAE4C.DE5A1CFB.8331C99A.E802B2F7

Informações Sobre os Valores da Inscrição

Principal: R\$ 6.899,10

Multa: R\$ 1.379,80

Juros de Mora: R\$ 1.774,31

Encargo Legal: R\$ 1.005,32

Valor Total: R\$ 11.058,53

Informações dos Devedores

Devedor 1

PGFN

Nome: M. C. TERRAPLANAGEM E LOCACOES LTDA - ME

CNPJ/CPF: 09.532.232/0001-65

Tipo: PRINCIPAL

Atividade/Profissão: COM.ATAAC.PAES,BOLOS,BISCOIT.,TORTAS,SORV.ETC.

Endereço: SAO PAULO 590 SALA A

Bairro: DISTRITO INDUSTRIAL

CEP: 78850000

Município: PRIMAVERA DO LESTE

UF: MT

RFB

Nome: M. C. TERRAPLANAGEM E LOCACOES LTDA - ME

CNPJ/CPF:

Situação Cadastral: ATIVA

CNAE/Ocupação: 4313400 - Obras de terraplenagem

Endereço: SAO PAULO 590 SALA A

Bairro: DISTRITO INDUSTRIAL

CEP: 78850000

Município: PRIMAVERA DO LESTE

UF: MT

Informações Sobre os Débitos da Inscrição

Natureza: CONTRIBUIC PIS/PASEP

Data de Vencimento: 25/11/2014

TIAM: 26/11/2014

TI Juros: 01/12/2014

P. Apur. Base/Ex: 2013/2014

Alteração de % Multa Mora: sem alteração **Motivo Alteração:** Nenhum motivo

Nrº da Decisão:

Multa Mora: 20 %

Valor Originário: R\$ 220,96
UFIR 207,64

Valor Remanescente: R\$ 107,34
UFIR 207,64

Origem: 734 - RECEITA OPERACIONAL

Forma de Constituição: 025 -

DECLARACAO

Código da Notificação: 09 - PESSOAL
Número da Notificação: 000000000000000000

Data da Notificação:

Natureza: CONTRIBUIC PIS/PASEP

Data de Vencimento: 23/01/2015

TIAM: 26/01/2015

TI Juros: 02/02/2015

P. Apur. Base/Ex: 2013/2014

Alteração de % Multa Mora: sem alteração Motivo Alteração: Nenhum motivo

Nrº da Decisão:

Multa Mora: 20 %

Valor Originário: R\$ 980,46
UFIR 921,39Valor Remanescente: R\$ 980,46
UFIR 921,39

Origem: 734 - RECEITA OPERACIONAL

Forma de Constituição: 025 -
DECLARACAO

Código da Notificação: 09 - PESSOAL

Número da Notificação: 000000000000000000

Data da Notificação:

Natureza: CONTRIBUIC PIS/PASEP

Data de Vencimento: 25/02/2015

TIAM: 26/02/2015

TI Juros: 02/03/2015

P. Apur. Base/Ex: 2014/2015

Alteração de % Multa Mora: sem alteração Motivo Alteração: Nenhum motivo

Nrº da Decisão:

Multa Mora: 20 %

Valor Originário: R\$ 1.310,92
UFIR 1.231,95Valor Remanescente: R\$ 1.310,92
UFIR 1.231,95

Origem: 734 - RECEITA OPERACIONAL

Forma de Constituição: 025 -
DECLARACAO

Código da Notificação: 09 - PESSOAL

Número da Notificação: 000000000000000000

Data da Notificação:

Natureza: CONTRIBUIC PIS/PASEP

Data de Vencimento: 25/03/2015

TIAM: 26/03/2015

TI Juros: 01/04/2015

P. Apur. Base/Ex: 2014/2015

Alteração de % Multa Mora: sem alteração Motivo Alteração: Nenhum motivo

Nrº da Decisão:

Multa Mora: 20 %

Valor Originário: R\$ 2.193,80
UFIR 2.061,64Valor Remanescente: R\$ 2.193,80
UFIR 2.061,64

Origem: 734 - RECEITA OPERACIONAL

Forma de Constituição: 025 -
DECLARACAO

Código da Notificação: 09 - PESSOAL

Número da Notificação: 000000000000000000

Data da Notificação:

Natureza: CONTRIBUIC PIS/PASEP

Data de Vencimento: 24/04/2015

TIAM: 27/04/2015

TI Juros: 04/05/2015

P. Apur. Base/Ex: 2014/2015

Alteração de % Multa Mora: sem alteração Motivo Alteração: Nenhum motivo

Nrº da Decisão:

Multa Mora: 20 %

Valor Originário: R\$ 681,58
UFIR 640,52Valor Remanescente: R\$ 681,58
UFIR 640,52

Origem: 734 - RECEITA OPERACIONAL

Forma de Constituição: 025 -
DECLARACAO

Código da Notificação: 09 - PESSOAL

Número da Notificação: 000000000000000000

Data da Notificação:

Natureza: CONTRIBUIC PIS/PASEP

Data de Vencimento: 25/05/2015

TIAM: 26/05/2015

TI Juros: 01/06/2015

P. Apur. Base/Ex: 2014/2015

Alteração de % Multa Mora: sem alteração Motivo Alteração: Nenhum motivo

Nrº da Decisão:

Multa Mora: 20 %

Valor Originário: R\$ 650,00
UFIR 610,84Valor Remanescente: R\$ 650,00
UFIR 610,84

Origem: 734 - RECEITA OPERACIONAL

Forma de Constituição: 025 -
DECLARACAO

Código da Notificação: 09 - PESSOAL

Número da Notificação: 000000000000000000

Data da Notificação:

Natureza: CONTRIBUIC PIS/PASEP

Data de Vencimento: 25/06/2015

TIAM: 26/06/2015

TI Juros: 01/07/2015

P. Apur. Base/Ex: 2014/2015

Alteração de % Multa Mora: sem alteração Motivo Alteração: Nenhum motivo

Nrº da Decisão:

Multa Mora: 20 %

Valor Originário: R\$ 975,00
UFIR 916,26Valor Remanescente: R\$ 975,00
UFIR 916,26

Origem: 734 - RECEITA OPERACIONAL

Forma de Constituição: 025 -
DECLARACAO

Código da Notificação: 09 - PESSOAL

Número da Notificação: 000000000000000000

Data da Notificação:

Informações sobre o parcelamento

Parcelamento 1

Termo:

Data da Adesão: 27/05/2016

Vencimento da 1ª Parcela: 30/06/2016

Data da Formalização: 30/05/2016

Parcelas Concedidas: 20

Núm. de Fiadores: 0

Parcelas Restantes: 020,0000

RESCINDIDO

Núm. de Penhoras: 0

Parcelas Pagas: 000,0000

Situação do Parcelamento: MANUALMENTE

Núm. de Despachos: 1

Parcelas em Atraso: 009,0000

EM

Controle: ELETRONICO

12/07/2016

Motivo:

Parcelas em R\$ em 27/05/2016

Multas: 68,99

Valor Principal: 344,95

Encargo Legal: 46,51

Juros de Mora: 51,18

Valor Total: 511,63

Informações sobre os pagamentos efetuados

Data Limite Pag	Data de Arrecadação	Valor Recolhido	Referência	Órgão	Data de Recepção	Banco/Agência	Número de Arquivamento	Tipo de Crédito
31/05/2016	24/05/2016	R\$ 173,44	ANTECIPACAO	0130100	25/05/2016	001/4109-0	195701915045	PAGAMENTO (DEMAIS SISTEMAS)

Informações de ocorrências

Data	Descrição
12/04/2016	OCORRENCIA: INSCRICAO SITUACAO : ATIVA A SER COBRADA
07/05/2016	OCORRENCIA: PRIMEIRA COBRANCA SITUACAO : ATIVA EM COBRANCA
25/05/2016	OCORRENCIA: CADASTR SOLIC PARC SISPAR SITUACAO : ATIVA NAO AJUIZAVEL EM PROCESSO DE CONCESSAO DE PARCELAMENTO NO SISPAR
25/05/2016	OCORRENCIA: PROTESTO BLOQUEADO - SICAR
25/05/2016	OCORRENCIA: INCLUSAO DE PAGAMENTO ARREC 24/05/2016 VALOR R\$ 173,44
28/05/2016	OCORRENCIA: INDEF. ELETRONICO PARC. SISPAR
30/05/2016	OCORRENCIA: CADASTR SOLIC PARCELAMENTO SITUACAO : SEM ALTERACAO DA SITUACAO
30/05/2016	OCORRENCIA: CADASTR DESPACHO DEFERIDO SITUACAO : SEM ALTERACAO DA SITUACAO
30/05/2016	OCORRENCIA: SUSPENSAO ATIVIDADES DA INSC SITUACAO : SEM ALTERACAO DA SITUACAO
30/05/2016	OCORRENCIA: INFORM FORMALIZ PARCELAMENTO SITUACAO : SEM ALTERACAO DA SITUACAO
30/05/2016	OCORRENCIA: PROTESTO DESBLOQUEADO - SICAR
12/07/2016	OCORRENCIA: RESCISAO MANUAL DO PARC SITUACAO : ATIVA A SER AJUIZADA
20/07/2016	OCORRENCIA: AJUIZ. BLOQ. P/ PROTESTO
20/07/2016	OCORRENCIA: CADASTR SOLIC PARC SISPAR SITUACAO : ATIVA NAO AJUIZAVEL EM PROCESSO DE CONCESSAO DE PARCELAMENTO NO SISPAR
15/09/2016	OCORRENCIA: AJUIZAMENTO DESBLOQUEADO



Ministério da Fazenda
Procuradoria-Geral da Fazenda Nacional
Consulta Inscrição

27/03/2017
15:39

Informações Gerais

CNPJ/CPF: 09.532.232/0001-65

Devedor Principal: M. C. TERRAPLANAGEM E LOCACOES LTDA - ME

N.º Inscrição: 12.692.898-3

Data da Inscrição: 05/11/2016

Tipo de Documento de Origem: LDCG - Lançamento de Débito Confessado - GFIP

N.º do Documento de Origem:

Data do Documento de Origem: 20/05/2016

Competência Inicial: 08/2015

Competência Final: 03/2016

N.º Processo Judicial:

N.º Vara: 000

Comarca: 00000 -

Data do Ajuizamento:

Fase atual: 000520 - Inscrição De Crédito Em Dívida Ativa

Data da fase atual: 05/11/2016

Procuradoria Responsável: MATO GROSSO

Código da Procuradoria de Tramitação: 10200800

Moeda: REAL (R\$)

Valor Total do Débito: 5.070,38

Data de Atualização do Débito: 01/03/2017

Atenção: Este é um serviço de caráter informativo, não produzindo efeitos legais.

As informações divulgadas neste extrato não substituem nem prejudicam os efeitos das informações constantes das certidões de regularidade fiscal fornecidas pela Fazenda Nacional.

Informações publicadas em: 23/03/2017 21:48



Ministério da Fazenda
Procuradoria-Geral da Fazenda Nacional
 Consulta Inscrição

27/03/2017
15:35

Informações Gerais da Inscrição

Devedor Principal: M. C. TERRAPLANAGEM E LOCACOES LTDA - ME

CNPJ/CPF: 09.532.232/0001-65

Inscrição: 12 4 16 000068-11

Nº do Processo: 10183 403154/2015-05

Situação: ATIVA NAO AJUIZAVEL EM PROCESSO DE CONCESSAO DE PARCELAMENTO NO
SISPAR

Série da Inscrição: TD

Natureza da Dívida: TRIBUTARIA

Data da Inscrição: 12/04/2016

Valor Inscrito: R\$ 18.789,81 (UFIR 17.657,89)

Quant. de Débitos: 6

Quant. de Pagamentos: 1

Quant. de Devedores: 1

Quant. Parcelamentos: 1

Valor Remanescente: R\$ 18.485,03 (UFIR 17.371,47)

Nº Judicial:

Nº de Agrupamento para Ajuizamento:

Nº Único de Processo Judicial:

Data de Protocolo:

Data de Distribuição:

Órgão de Justiça: SECAO JF - CUIABA

Valor Consolidado: R\$ 24.718,08

Data Falência:

Receita: 3202 - DIV.ATIVA-CONTR. PREV. RECEITA

Procuradoria de Inscrição: MATO GROSSO

Procuradoria Responsável: MATO GROSSO

Órgão de Origem:

Nº do Auto de Infração:

Devolução/Arquivamento:

Juízo:

Número do Imóvel (NIRF/ITR):

Número do Imóvel (RIP):

Data da Extinção:

Motivo da Extinção:

Motivo de Suspensão de Exigibilidade:

6B899B8F.9E571AE4.696B630E.55B01BED

Informações Sobre os Valores da Inscrição

Principal: R\$ 15.404,20

Multa: R\$ 3.080,83

Juros de Mora: R\$ 3.985,96

Encargo Legal: R\$ 2.247,09

Valor Total: R\$ 24.718,08

Informações dos Devedores

Devedor 1

PGFN

Nome: M. C. TERRAPLANAGEM E LOCACOES LTDA - ME

CNPJ/CPF: 09.532.232/0001-65

Tipo: PRINCIPAL

Atividade/Profissão: COM. ATAC. PAES, BOLOS, BISCOIT., TORTAS, SORV. ETC.

Endereço: SAO PAULO 590 SALA A

Bairro: DISTRITO INDUSTRIAL

CEP: 78850000

Município: PRIMAVERA DO LESTE

UF: MT

RFB

Nome: M. C. TERRAPLANAGEM E LOCACOES LTDA - ME

CNPJ/CPF:

Situação Cadastral: ATIVA

CNAE/Ocupação: 4313400 - Obras de terraplenagem

Endereço: SAO PAULO 590 SALA A

Bairro: DISTRITO INDUSTRIAL

CEP: 78850000

Município: PRIMAVERA DO LESTE

UF: MT

Informações Sobre os Débitos da Inscrição

Natureza: CONTRIBUICAO

Data de Vencimento: 19/11/2014

TIAM: 21/11/2014

TI Juros: 01/12/2014

P. Apur. Base/Ex: 2013/2014

Alteração de % Multa Mora: sem alteração

Motivo Alteração: Nenhum motivo

Nº da Decisão:

Multa Mora: 20 %

Valor Originário: R\$ 1.510,61
UFIR 1.419,61

Valor Remanescente: R\$ 1.256,63
UFIR 1.419,61

Origem: 487 - CONTRIBUICAO PREVIDENCIARIA

Forma de Constituição: 025 -
DECLARACAO

Código da Notificação: 09 - PESSOAL

Número da Notificação: 000000000000000000

Data da Notificação:

Natureza: CONTRIBUICAO

Data de Vencimento: 20/01/2015

TIAM: 21/01/2015

TI Juros: 02/02/2015

P. Apur. Base/ Ex: 2013/2014

Alteração de % Multa Mora: sem alteração

Motivo Alteração: Nenhum motivo

Nrº da Decisão:

Multa Mora: 20 %

Valor Originário: R\$ 3.016,80
UFIR 2.835,07

Valor Remanescente: R\$ 3.016,80
UFIR 2.835,07

Origem: 487 - CONTRIBUICAO PREVIDENCIARIA

Forma de Constituição: 025 -
DECLARACAO

Código da Notificação: 09 - PESSOAL

Número da Notificação: 000000000000000000

Data da Notificação:

Natureza: CONTRIBUICAO

Data de Vencimento: 20/02/2015

TIAM: 23/02/2015

TI Juros: 02/03/2015

P. Apur. Base/ Ex: 2014/2015

Alteração de % Multa Mora: sem alteração

Motivo Alteração: Nenhum motivo

Nrº da Decisão:

Multa Mora: 20 %

Valor Originário: R\$ 4.033,61
UFIR 3.790,63

Valor Remanescente: R\$ 4.033,61
UFIR 3.790,63

Origem: 487 - CONTRIBUICAO PREVIDENCIARIA

Forma de Constituição: 025 -
DECLARACAO

Código da Notificação: 09 - PESSOAL

Número da Notificação: 000000000000000000

Data da Notificação:

Natureza: CONTRIBUICAO

Data de Vencimento: 20/04/2015

TIAM: 22/04/2015

TI Juros: 04/05/2015

P. Apur. Base/ Ex: 2014/2015

Alteração de % Multa Mora: sem alteração

Motivo Alteração: Nenhum motivo

Nrº da Decisão:

Multa Mora: 20 %

Valor Originário: R\$ 2.097,16
UFIR 1.970,82

Valor Remanescente: R\$ 2.097,16
UFIR 1.970,82

Origem: 487 - CONTRIBUICAO PREVIDENCIARIA

Forma de Constituição: 025 -
DECLARACAO

Código da Notificação: 09 - PESSOAL

Número da Notificação: 000000000000000000

Data da Notificação:

Natureza: CONTRIBUICAO

Data de Vencimento: 20/05/2015

TIAM: 21/05/2015

TI Juros: 01/06/2015

P. Apur. Base/ Ex: 2014/2015

Alteração de % Multa Mora: sem alteração

Motivo Alteração: Nenhum motivo

Nrº da Decisão:

Multa Mora: 20 %

Valor Originário: R\$ 2.000,00
UFIR 1.879,52

Valor Remanescente: R\$ 2.000,00
UFIR 1.879,52

Origem: 487 - CONTRIBUICAO PREVIDENCIARIA

Forma de Constituição: 025 -
DECLARACAO

Código da Notificação: 09 - PESSOAL

Número da Notificação: 000000000000000000

Data da Notificação:

Natureza: CONTRIBUICAO

Data de Vencimento: 19/06/2015

TIAM: 22/06/2015

TI Juros: 01/07/2015

P. Apur. Base/ Ex: 2014/2015

Alteração de % Multa Mora: sem alteração

Motivo Alteração: Nenhum motivo

Nrº da Decisão:

Multa Mora: 20 %

Valor Originário: R\$ 3.000,00
UFIR 2.819,28

Valor Remanescente: R\$ 3.000,00
UFIR 2.819,28

Origem: 487 - CONTRIBUICAO PREVIDENCIARIA

Forma de Constituição: 025 -
DECLARACAO

Código da Notificação: 09 - PESSOAL

Número da Notificação: 000000000000000000

Data da Notificação:

Informações sobre o parcelamento

Parcelamento 1

Termo:

Data da Adesão:

Parcelas Concedidas: 0

Situação do Parcelamento: EM PROCESSO DE ANALISE

Motivo:

Vencimento da 1ª Parcela:

Núm. de Fiaidores: 0

Núm. de Penhoras: 0

Núm. de Despachos: 0

Controle: ELETRONICO

Data da Formalização:

Parcelas Restantes: 000,0000

Parcelas Pagas: 000,0000

Parcelas em Atraso: 000,0000

Parcelas em R\$ em

Valor Principal: 0,00

Multas:

Encargo Legal: 0,00

Juros de Mora: 0,00

Valor Total: 0,00

Parcelamento 2

Termo:

Data da Adesão: 27/05/2016

Vencimento da 1ª Parcela: 30/06/2016

Data da Formalização: 30/05/2016

Parcelas Concedidas: 45

Núm. de Fiadores: 0

Parcelas Restantes: 045,0000

RESCINDIDO

Núm. de Penhoras: 0

Parcelas Pagas: 000,0000

Situação do Parcelamento: MANUALMENTE
EM 12/07/2016

Núm. de Despachos: 1

Parcelas em Atraso: 009,0000

Controle: ELETRONICO

Motivo:

Parcelas em R\$ em 27/05/2016

Multas: 68,46

Valor Principal: 342,31

Encargo Legal: 46,21

Juros de Mora: 51,33

Valor Total: 508,31

Informações sobre os pagamentos efetuados

Data Limite Pag	Data de Arrecadação	Valor Recolhido	Referência	Órgão	Data de Recepção	Banco/Agência	Número de Arquivamento	Tipo de Crédito
31/05/2016	24/05/2016	R\$ 387,71	ANTECIPACAO	0130100	25/05/2016	001/4109-0	195701915045	PAGAMENTO (DEMAIS SISTEMAS)

Informações de ocorrências

Data	Descrição
12/04/2016	OCORRENCIA: INSCRICAO SITUACAO : ATIVA A SER COBRADA
07/05/2016	OCORRENCIA: PRIMEIRA COBRANCA SITUACAO : ATIVA EM COBRANCA
25/05/2016	OCORRENCIA: CADASTR SOLIC PARC SISPAR SITUACAO : ATIVA NAO AJUIZAVEL EM PROCESSO DE CONCESSAO DE PARCELAMENTO NO SISPAR
25/05/2016	OCORRENCIA: PROTESTO BLOQUEADO - SICAR
25/05/2016	OCORRENCIA: INCLUSAO DE PAGAMENTO ARREC 24/05/2016 VALOR R\$ 387,71
28/05/2016	OCORRENCIA: INDEF. ELETRONICO PARC. SISPAR
30/05/2016	OCORRENCIA: CADASTR SOLIC PARCELAMENTO SITUACAO : SEM ALTERACAO DA SITUACAO
30/05/2016	OCORRENCIA: CADASTR SOLIC PARCELAMENTO SITUACAO : SEM ALTERACAO DA SITUACAO
30/05/2016	OCORRENCIA: CADASTR DESPACHO DEFERIDO SITUACAO : SEM ALTERACAO DA SITUACAO
30/05/2016	OCORRENCIA: SUSPENSAO ATIVIDADES DA INSC SITUACAO : SEM ALTERACAO DA SITUACAO
30/05/2016	OCORRENCIA: INFORM FORMALIZ PARCELAMENTO SITUACAO : SEM ALTERACAO DA SITUACAO
30/05/2016	OCORRENCIA: PROTESTO DESBLOQUEADO - SICAR
12/07/2016	OCORRENCIA: RESCISAO MANUAL DO PARC SITUACAO : ATIVA A SER AJUIZADA
20/07/2016	OCORRENCIA: AJUIZ. BLOQ. P/ PROTESTO
20/07/2016	OCORRENCIA: CADASTR SOLIC PARC SISPAR SITUACAO : ATIVA NAO AJUIZAVEL EM PROCESSO DE CONCESSAO DE PARCELAMENTO NO SISPAR
15/09/2016	OCORRENCIA: AJUIZAMENTO DESBLOQUEADO



Ministério da Fazenda
Procuradoria-Geral da Fazenda Nacional
 Consulta Inscrição

27/03/2017
15:38

Informações Gerais da Inscrição

Devedor Principal: M. C. TERRAPLANAGEM E LOCACOES LTDA - ME

CNPJ/CPF: 09.532.232/0001-65

Inscrição: 12 6 16 001171-03

Nº do Processo: 10183 403154/2015-05

Situação: ATIVA NAO AJUIZAVEL EM PROCESSO DE CONCESSAO DE PARCELAMENTO NO SISPAR

Série da Inscrição: DO

Data da Inscrição: 12/04/2016

Quant. de Débitos: 7

Quant. de Pagamentos: 1

Quant. de Devedores: 1

Quant. Parcelamentos: 1

Nº Judicial:

Nº Único de Processo Judicial:

Data de Protocolo:

Data de Distribuição:

Órgão de Justiça: SECAO JF - CUIABA

Data Falência:

Receita: 4493 - DIV.ATIVA-COFINS

Procuradoria de Inscrição: MATO GROSSO

Procuradoria Responsável: MATO GROSSO

Órgão de Origem:

Nº do Auto de Infração:

Juízo:

Número do Imóvel (NIRF/ITR):

Número do Imóvel (RIP):

Data da Extinção:

Motivo da Extinção:

Motivo de Suspensão de Exigibilidade:

Natureza da Dívida: TRIBUTARIA

Valor Inscrito: R\$ 40.390,50 (UFIR 37.957,36)

Valor Remanescente: R\$ 39.735,40 (UFIR 37.341,73)

Nº de Agrupamento para Ajuizamento:

Valor Consolidado: R\$ 53.131,72

Devolução/Arquivamento:

D569AC04.233198A2.682C2341.55DC895F

Informações Sobre os Valores da Inscrição

Principal: R\$ 33.112,85

Multa: R\$ 6.622,55

Juros de Mora: R\$ 8.566,17

Encargo Legal: R\$ 4.830,15

Valor Total: R\$ 53.131,72

Informações dos Devedores

Devedor 1

PGFN

Nome: M. C. TERRAPLANAGEM E LOCACOES LTDA - ME

CNPJ/CPF: 09.532.232/0001-65

Atividade/Profissão: COM.ATAC.PAES,BOLOS,BISCOIT.,TORTAS,SORV.ETC.

Endereço: SAO PAULO 590 SALA A

Bairro: DISTRITO INDUSTRIAL

Município: PRIMAVERA DO LESTE

Tipo: PRINCIPAL

CEP: 78850000

UF: MT

RFB

Nome: M. C. TERRAPLANAGEM E LOCACOES LTDA - ME

CNPJ/CPF:

CNAE/Ocupação: 4313400 - Obras de terraplenagem

Endereço: SAO PAULO 590 SALA A

Bairro: DISTRITO INDUSTRIAL

Município: PRIMAVERA DO LESTE

Situação Cadastral: ATIVA

CEP: 78850000

UF: MT

Informações Sobre os Débitos da Inscrição

Natureza: CONTRIBUICAO

Data de Vencimento: 25/11/2014

TIAM: 26/11/2014

TI Juros: 01/12/2014

P. Apur. Base/Ex: 2013/2014

Alteração de % Multa Mora: sem alteração

Motivo Alteração: Nenhum motivo

Nrº da Decisão:

Multa Mora: 20 %

Valor Originário: R\$ 2.312,15
UFIR 2.172,86

Valor Remanescente: R\$ 1.766,24
UFIR 2.172,86

Origem: 670 - CONTR. P/ FINANÇ. DA SEGURIDADE SOCIAL - COFINS

Forma de Constituição: 025 - DECLARACAO

Código da Notificação: 09 - PESSOAL
Número da Notificação: 000000000000000000

Data da Notificação:

Natureza: CONTRIBUICAO

Data de Vencimento: 23/01/2015

TIAM: 26/01/2015

TI Juros: 02/02/2015

P. Apur. Base/ Ex: 2013/2014

Alteração de % Multa Mora: sem alteração

Motivo Alteração: Nenhum motivo

Nrº da Decisão:

Multa Mora: 20 %

Valor Originário: R\$ 4.525,21
UFIR 4.252,61

Valor Remanescente: R\$ 4.525,21
UFIR 4.252,61

Origem: 670 - CONTR. P/ FINANC. DA SEGURIDADE SOCIAL - COFINS

Forma de Constituição: 025 - DECLARACAO

Código da Notificação: 09 - PESSOAL

Número da Notificação: 000000000000000000

Data da Notificação:

Natureza: CONTRIBUICAO

Data de Vencimento: 25/02/2015

TIAM: 26/02/2015

TI Juros: 02/03/2015

P. Apur. Base/ Ex: 2014/2015

Alteração de % Multa Mora: sem alteração

Motivo Alteração: Nenhum motivo

Nrº da Decisão:

Multa Mora: 20 %

Valor Originário: R\$ 6.050,41
UFIR 5.685,94

Valor Remanescente: R\$ 6.050,41
UFIR 5.685,94

Origem: 670 - CONTR. P/ FINANC. DA SEGURIDADE SOCIAL - COFINS

Forma de Constituição: 025 - DECLARACAO

Código da Notificação: 09 - PESSOAL

Número da Notificação: 000000000000000000

Data da Notificação:

Natureza: CONTRIBUICAO

Data de Vencimento: 25/03/2015

TIAM: 26/03/2015

TI Juros: 01/04/2015

P. Apur. Base/ Ex: 2014/2015

Alteração de % Multa Mora: sem alteração

Motivo Alteração: Nenhum motivo

Nrº da Decisão:

Multa Mora: 20 %

Valor Originário: R\$ 10.125,25
UFIR 9.515,31

Valor Remanescente: R\$ 10.125,25
UFIR 9.515,31

Origem: 670 - CONTR. P/ FINANC. DA SEGURIDADE SOCIAL - COFINS

Forma de Constituição: 025 - DECLARACAO

Código da Notificação: 09 - PESSOAL

Número da Notificação: 000000000000000000

Data da Notificação:

Natureza: CONTRIBUICAO

Data de Vencimento: 24/04/2015

TIAM: 27/04/2015

TI Juros: 04/05/2015

P. Apur. Base/ Ex: 2014/2015

Alteração de % Multa Mora: sem alteração

Motivo Alteração: Nenhum motivo

Nrº da Decisão:

Multa Mora: 20 %

Valor Originário: R\$ 3.145,74
UFIR 2.956,24

Valor Remanescente: R\$ 3.145,74
UFIR 2.956,24

Origem: 670 - CONTR. P/ FINANC. DA SEGURIDADE SOCIAL - COFINS

Forma de Constituição: 025 - DECLARACAO

Código da Notificação: 09 - PESSOAL

Número da Notificação: 000000000000000000

Data da Notificação:

Natureza: CONTRIBUICAO

Data de Vencimento: 25/05/2015

TIAM: 26/05/2015

TI Juros: 01/06/2015

P. Apur. Base/ Ex: 2014/2015

Alteração de % Multa Mora: sem alteração

Motivo Alteração: Nenhum motivo

Nrº da Decisão:

Multa Mora: 20 %

Valor Originário: R\$ 3.000,00
UFIR 2.819,28

Valor Remanescente: R\$ 3.000,00
UFIR 2.819,28

Origem: 670 - CONTR. P/ FINANC. DA SEGURIDADE SOCIAL - COFINS

Forma de Constituição: 025 - DECLARACAO

Código da Notificação: 09 - PESSOAL

Número da Notificação: 000000000000000000

Data da Notificação:

Natureza: CONTRIBUICAO

Data de Vencimento: 25/06/2015

TIAM: 26/06/2015

TI Juros: 01/07/2015

P. Apur. Base/ Ex: 2014/2015

Alteração de % Multa Mora: sem alteração

Motivo Alteração: Nenhum motivo

Nrº da Decisão:

Multa Mora: 20 %

Valor Originário: R\$ 4.500,00
UFIR 4.228,92

Valor Remanescente: R\$ 4.500,00
UFIR 4.228,92

Origem: 670 - CONTR. P/ FINANÇ. DA SEGURIDADE SOCIAL - COFINS

Forma de Constituição: 025 - DECLARACAO

Código da Notificação: 09 - PESSOAL

Número da Notificação: 000000000000000000

Data da Notificação:

Informações sobre o parcelamento

Parcelamento 1

Termo:

Data da Adesão: 27/05/2016

Vencimento da 1ª Parcela: 30/06/2016

Data da Formalização: 30/05/2016

Parcelas Concedidas: 60

Núm. de Fiadores: 0

Parcelas Restantes: 060,0000

RESCINDIDO

Núm. de Penhoras: 0

Parcelas Pagas: 000,0000

Situação do Parcelamento: MANUALMENTE EM 12/07/2016

Núm. de Despachos: 1

Parcelas em Atraso: 009,0000

Controle: ELETRONICO

Motivo:

Parcelas em R\$ em 27/05/2016

Multas: 110,37

Valor Principal: 551,88

Encargo Legal: 74,49

Juros de Mora: 82,72

Valor Total: 819,46

Informações sobre os pagamentos efetuados

Data Limite Pag	Data de Arrecadação	Valor Recolhido	Referência	Órgão	Data de Recepção	Banco/Agência	Número de Arquivamento	Tipo de Crédito
31/05/2016	24/05/2016	R\$ 833,37	ANTECIPACAO	0130100	25/05/2016	104/2685-6	897894909929	PAGAMENTO (DEMAIS SISTEMAS)

Informações de ocorrências

Data	Descrição
12/04/2016	OCORRENCIA: INSCRICAO SITUACAO : ATIVA A SER COBRADA
07/05/2016	OCORRENCIA: PRIMEIRA COBRANCA SITUACAO : ATIVA EM COBRANCA
25/05/2016	OCORRENCIA: CADASTR SOLIC PARC SISPAR SITUACAO : ATIVA NAO AJUIZAVEL EM PROCESSO DE CONCESSAO DE PARCELAMENTO NO SISPAR
25/05/2016	OCORRENCIA: PROTESTO BLOQUEADO - SICAR
25/05/2016	OCORRENCIA: INCLUSAO DE PAGAMENTO ARREC 24/05/2016 VALOR R\$ 833,37
28/05/2016	OCORRENCIA: INDEF. ELETRONICO PARC. SISPAR
30/05/2016	OCORRENCIA: CADASTR SOLIC PARCELAMENTO SITUACAO : SEM ALTERACAO DA SITUACAO
30/05/2016	OCORRENCIA: CADASTR DESPACHO DEFERIDO SITUACAO : SEM ALTERACAO DA SITUACAO
30/05/2016	OCORRENCIA: SUSPENSAO ATIVIDADES DA INSC SITUACAO : SEM ALTERACAO DA SITUACAO
30/05/2016	OCORRENCIA: INFORM FORMALIZ PARCELAMENTO SITUACAO : SEM ALTERACAO DA SITUACAO
30/05/2016	OCORRENCIA: PROTESTO DESBLOQUEADO - SICAR
12/07/2016	OCORRENCIA: RESCISAO MANUAL DO PARC SITUACAO : ATIVA A SER AJUIZADA
20/07/2016	OCORRENCIA: AJUIZ. BLOQ. P/ PROTESTO
20/07/2016	OCORRENCIA: CADASTR SOLIC PARC SISPAR SITUACAO : ATIVA NAO AJUIZAVEL EM PROCESSO DE CONCESSAO DE PARCELAMENTO NO SISPAR
15/09/2016	OCORRENCIA: AJUIZAMENTO DESBLOQUEADO



Ministério da Fazenda
Procuradoria-Geral da Fazenda Nacional
 Consulta Inscrição

27/03/2017
15:51

Informações Gerais da Inscrição

Devedor Principal: CONSTRUTORA ALFER LTDA - EPP
 CNPJ/CPF: 03.009.104/0001-55
 Inscrição: 12 5 16 002330-25
 Nº do Processo: 46306 000656/2015-83
 Situação: ATIVA NAO PRIORIZADA PARA AJUIZAMENTO

Série da Inscrição: CLT
 Data da Inscrição: 02/09/2016
 Quant. de Débitos: 1
 Quant. de Pagamentos: 0
 Quant. de Devedores: 1
 Quant. Parcelamentos: 0

Nº Judicial: Nº de Agrupamento para Ajuizamento:
 Nº Único de Processo Judicial:
 Data de Protocolo:
 Data de Distribuição:
 Órgão de Justiça: VARA TRB - PRIMAVERA DO LESTE
 Data Falência: Valor Consolidado: R\$ 1.603,31

Receita: 3623 - DIV.ATIVA-CLT
 Procuradoria de Inscrição: MATO GROSSO
 Procuradoria Responsável: MATO GROSSO
 Órgão de Origem: MTE-MINISTERIO DO TRABALHO E EMPREGO
 Nº do Auto de Infração: 206482400
 Juízo: Devolução/Arquivamento:

Número do Imóvel (NIRF/ITR):
 Número do Imóvel (RIP):
 Data da Extinção:
 Motivo da Extinção:
 Motivo de Suspensão de Exigibilidade:

Valor Remanescente: R\$ 1.357,23 (UFIR 1.275,46)
 Valor Remanescente: R\$ 1.357,23 (UFIR 1.275,47)

AFE13D05.3911E6CD.9C2C0163.6A26C6AF

Informações Sobre os Valores da Inscrição

Principal: R\$ 1.044,03
 Multa: R\$ 313,20
 Juros de Mora: R\$ 100,33
 Encargo Legal: R\$ 145,75
 Valor Total: R\$ 1.603,31

Informações dos Devedores

Devedor 1

PGFN

Nome: CONSTRUTORA ALFER LTDA - EPP
 CNPJ/CPF: 03.009.104/0001-55
 Atividade/Profissão: ATIVIDADE NAO DISPONIVEL PELO CIDA
 Endereço: RUA SAO PAULO, 590
 Bairro: SETOR INDUSTRIAL
 Município: PRIMAVERA DO LESTE

Tipo: PRINCIPAL

CEP: 78850000
 UF: MT

RFB

Nome: CONSTRUTORA ALFER LTDA - EPP
 CNPJ/CPF:
 CNAE/Ocupação: 4313400 - Obras de terraplenagem
 Endereço: SAO PAULO 590 LOJA
 Bairro: SETOR INDUSTRIAL
 Município: PRIMAVERA DO LESTE

Situação Cadastral: ATIVA

CEP: 78850000
 UF: MT

Informações Sobre os Débitos da Inscrição

Natureza: MULTA
 Data de Vencimento: 16/06/2016
 P. Apur. Base/Ex:
 Alteração de % Multa Mora: sem alteração
 Multa Mora: 30 %
 Origem: 502 - MULTA POR INFRACAO DE ARTIGO DA CLT
 Forma de Constituição: 007 - AUTO
 INFRACAO

TIAM: 01/07/2016
 Motivo Alteração: Nenhum motivo
 Valor Originário: R\$ 1.044,03
 UFIR 981,13

TI Juros: 01/07/2016
 Nº da Decisão:
 Valor Remanescente: R\$ 1.044,03
 UFIR 981,13

Código da Notificação: 03 -

CORREIO/AR

Número da Notificação: 000000000000000000

Data da Notificação: 06/06/2016

Informações sobre o parcelamento

Nenhum registro encontrado

Informações sobre os pagamentos efetuados

Nenhum registro encontrado

Informações de ocorrências

Data	Descrição
02/09/2016	OCORRENCIA: INSCRICAO SITUACAO : ATIVA A SER COBRADA
07/09/2016	OCORRENCIA: PRIMEIRA COBRANCA SITUACAO : ATIVA EM COBRANCA
24/10/2016	OCORRENCIA: ALTERACAO DE SITUACAO PARA SITUACAO : ATIVA NAO PRIORIZADA PARA AJUIZAMENTO
27/11/2016	OCORRENCIA: NAO AJUIZADA-EM RAZAO DO VALOR SITUACAO : ATIVA NAO PRIORIZADA PARA AJUIZAMENTO
27/11/2016	OCORRENCIA: NAO AJUIZADA-EM RAZAO DO VALOR SITUACAO : ATIVA NAO PRIORIZADA PARA AJUIZAMENTO
17/12/2016	OCORRENCIA: NAO AJUIZADA-EM RAZAO DO VALOR SITUACAO : ATIVA NAO PRIORIZADA PARA AJUIZAMENTO
29/01/2017	OCORRENCIA: NAO AJUIZADA-EM RAZAO DO VALOR SITUACAO : ATIVA NAO PRIORIZADA PARA AJUIZAMENTO
19/02/2017	OCORRENCIA: NAO AJUIZADA-EM RAZAO DO VALOR SITUACAO : ATIVA NAO PRIORIZADA PARA AJUIZAMENTO
08/03/2017	OCORRENCIA: PROTESTO-SELECIONADA CDA AUTOM
09/03/2017	OCORRENCIA: PROTESTO-APRESENTACAO DA CDA
18/03/2017	OCORRENCIA: AJUIZ. BLOQ. P/ PROTESTO
20/03/2017	OCORRENCIA: PROTESTO DA CDA



Ministério da Fazenda
Procuradoria-Geral da Fazenda Nacional
Consulta Inscrição

27/03/2017
15:59

Informações Gerais

CNPJ/CPF: 03.009.104/0001-55

Devedor Principal: CONSTRUTORA ALFER LTDA - EPP

N.º Inscrição: 40.922.202-0

Data da Inscrição: 10/12/2016

Tipo de Documento de Origem: LDCG - Lançamento de Débito Confessado - GFIP

N.º do Documento de Origem:

Data do Documento de Origem: 19/12/2012

Competência Inicial: 08/2007

Competência Final: 06/2012

N.º Processo Judicial:

N.º Vara: 004

Comarca: 10034 - Cuiaba

Data do Ajuizamento: 20/01/2017

Fase atual: 000535 - Ajuizamento / Distribuição

Data da fase atual: 20/01/2017

Procuradoria Responsável: MATO GROSSO

Código da Procuradoria de Tramitação: 10200800

Moeda: REAL (R\$)

Valor Total do Débito: 24.591,47

Data de Atualização do Débito: 01/03/2017

Atenção: Este é um serviço de caráter informativo, não produzindo efeitos legais.

As informações divulgadas neste extrato não substituem nem prejudicam os efeitos das informações constantes das certidões de regularidade fiscal fornecidas pela Fazenda Nacional.

Informações publicadas em: 23/03/2017 21:48



Ministério da Fazenda
Procuradoria-Geral da Fazenda Nacional
Consulta Inscrição

27/03/2017
15:59

Informações Gerais

CNPJ/CPF: 03.009.104/0001-55

Devedor Principal: CONSTRUTORA ALFER LTDA - EPP

N.º Inscrição: 12.594.012-2

Data da Inscrição: 05/11/2016

Tipo de Documento de Origem: LDCG - Lançamento de Débito Confessado - GFIP

N.º do Documento de Origem:

Data do Documento de Origem: 11/03/2016

Competência Inicial: 04/2015

Competência Final: 01/2016

N.º Processo Judicial:

N.º Vara: 004

Comarca: 10034 - Cuiaba

Data do Ajuizamento: 25/01/2017

Fase atual: 000535 - Ajuizamento / Distribuição

Data da fase atual: 25/01/2017

Procuradoria Responsável: MATO GROSSO

Código da Procuradoria de Tramitação: 10200800

Moeda: REAL (R\$)

Valor Total do Débito: 73.055,38

Data de Atualização do Débito: 01/03/2017

Atenção: Este é um serviço de caráter informativo, não produzindo efeitos legais.

As informações divulgadas neste extrato não substituem nem prejudicam os efeitos das informações constantes das certidões de regularidade fiscal fornecidas pela Fazenda Nacional.

Informações publicadas em: 23/03/2017 21:48



Ministério da Fazenda
Procuradoria-Geral da Fazenda Nacional
Consulta Inscrição

27/03/2017
15:35

Informações Gerais da Inscrição

Devedor Principal: M. C. TERRAPLANAGEM E LOCACOES LTDA - ME

CNPJ/CPF: 09.532.232/0001-65

Inscrição: 12 4 16 000068-11

Nº do Processo: 10183 403154/2015-05

Situação: ATIVA NAO AJUIZAVEL EM PROCESSO DE CONCESSAO DE PARCELAMENTO NO SISPAR

Série da Inscrição: TD

Natureza da Dívida: TRIBUTARIA

Data da Inscrição: 12/04/2016

Valor Inscrito: R\$ 18.789,81 (UFIR 17.657,89)

Quant. de Débitos: 6

Quant. de Pagamentos: 1

Quant. de Devedores: 1

Quant. Parcelamentos: 1

Nº Judicial:

Valor Remanescente: R\$ 18.485,03 (UFIR 17.371,47)

Nº de Agrupamento para Ajuizamento:

Nº Único de Processo Judicial:

Data de Protocolo:

Data de Distribuição:

Órgão de Justiça: SECAO JF - CUIABA

Data Falência:

Valor Consolidado: R\$ 24.718,08

Receita: 3202 - DIV.ATIVA-CONTR. PREV. RECEITA

Procuradoria de Inscrição: MATO GROSSO

Procuradoria Responsável: MATO GROSSO

Órgão de Origem:

Nº do Auto de Infração:

Devolução/Arquivamento:

Juízo:

Número do Imóvel (NIRF/ITR):

Número do Imóvel (RIP):

Data da Extinção:

Motivo da Extinção:

Motivo de Suspensão de Exigibilidade:

6B899B8F.9E571AE4.696B630E.55B01BED

Informações Sobre os Valores da Inscrição

Principal: R\$ 15.404,20

Multa: R\$ 3.080,83

Juros de Mora: R\$ 3.985,96

Encargo Legal: R\$ 2.247,09

Valor Total: R\$ 24.718,08

Informações dos Devedores

Devedor 1

PGFN

Nome: M. C. TERRAPLANAGEM E LOCACOES LTDA - ME

CNPJ/CPF: 09.532.232/0001-65

Atividade/Profissão: COM.ATAC.PAES,BOLOS,BISCOIT.,TORTAS,SORV.ETC.

Endereço: SAO PAULO 590 SALA A

Bairro: DISTRITO INDUSTRIAL

Município: PRIMAVERA DO LESTE

Tipo: PRINCIPAL

CEP: 78850000

UF: MT

RFB

Nome: M. C. TERRAPLANAGEM E LOCACOES LTDA - ME

CNPJ/CPF:

CNAE/Ocupação: 4313400 - Obras de terraplenagem

Endereço: SAO PAULO 590 SALA A

Bairro: DISTRITO INDUSTRIAL

Município: PRIMAVERA DO LESTE

Situação Cadastral: ATIVA

CEP: 78850000

UF: MT

Informações Sobre os Débitos da Inscrição

Natureza: CONTRIBUICAO

Data de Vencimento: 19/11/2014

TIAM: 21/11/2014

TI Juros: 01/12/2014

P. Apur. Base/Ex: 2013/2014

Alteração de % Multa Mora: sem alteração

Motivo Alteração: Nenhum motivo

Nrº da Decisão:

Multa Mora: 20 %

Valor Originário: R\$ 1.510,61
UFIR 1.419,61

Valor Remanescente: R\$ 1.256,63
UFIR 1.419,61

Origem: 487 - CONTRIBUICAO PREVIDENCIARIA

Forma de Constituição: 025 -
DECLARACAO

Código da Notificação: 09 - PESSOAL

Número da Notificação: 000000000000000000

Data da Notificação:

Natureza: CONTRIBUICAO

Data de Vencimento: 20/01/2015

TIAM: 21/01/2015

TI Juros: 02/02/2015

P. Apur. Base/Ex: 2013/2014

Alteração de % Multa Mora: sem alteração

Motivo Alteração: Nenhum motivo

Nrº da Decisão:

Multa Mora: 20 %

Valor Originário: R\$ 3.016,80
UFIR 2.835,07Valor Remanescente: R\$ 3.016,80
UFIR 2.835,07

Origem: 487 - CONTRIBUICAO PREVIDENCIARIA

Forma de Constituição: 025 -
DECLARACAO

Código da Notificação: 09 - PESSOAL

Número da Notificação: 000000000000000000

Data da Notificação:

Natureza: CONTRIBUICAO

Data de Vencimento: 20/02/2015

TIAM: 23/02/2015

TI Juros: 02/03/2015

P. Apur. Base/Ex: 2014/2015

Alteração de % Multa Mora: sem alteração

Motivo Alteração: Nenhum motivo

Nrº da Decisão:

Multa Mora: 20 %

Valor Originário: R\$ 4.033,61
UFIR 3.790,63Valor Remanescente: R\$ 4.033,61
UFIR 3.790,63

Origem: 487 - CONTRIBUICAO PREVIDENCIARIA

Forma de Constituição: 025 -
DECLARACAO

Código da Notificação: 09 - PESSOAL

Número da Notificação: 000000000000000000

Data da Notificação:

Natureza: CONTRIBUICAO

Data de Vencimento: 20/04/2015

TIAM: 22/04/2015

TI Juros: 04/05/2015

P. Apur. Base/Ex: 2014/2015

Alteração de % Multa Mora: sem alteração

Motivo Alteração: Nenhum motivo

Nrº da Decisão:

Multa Mora: 20 %

Valor Originário: R\$ 2.097,16
UFIR 1.970,82Valor Remanescente: R\$ 2.097,16
UFIR 1.970,82

Origem: 487 - CONTRIBUICAO PREVIDENCIARIA

Forma de Constituição: 025 -
DECLARACAO

Código da Notificação: 09 - PESSOAL

Número da Notificação: 000000000000000000

Data da Notificação:

Natureza: CONTRIBUICAO

Data de Vencimento: 20/05/2015

TIAM: 21/05/2015

TI Juros: 01/06/2015

P. Apur. Base/Ex: 2014/2015

Alteração de % Multa Mora: sem alteração

Motivo Alteração: Nenhum motivo

Nrº da Decisão:

Multa Mora: 20 %

Valor Originário: R\$ 2.000,00
UFIR 1.879,52Valor Remanescente: R\$ 2.000,00
UFIR 1.879,52

Origem: 487 - CONTRIBUICAO PREVIDENCIARIA

Forma de Constituição: 025 -
DECLARACAO

Código da Notificação: 09 - PESSOAL

Número da Notificação: 000000000000000000

Data da Notificação:

Natureza: CONTRIBUICAO

Data de Vencimento: 19/06/2015

TIAM: 22/06/2015

TI Juros: 01/07/2015

P. Apur. Base/Ex: 2014/2015

Alteração de % Multa Mora: sem alteração

Motivo Alteração: Nenhum motivo

Nrº da Decisão:

Multa Mora: 20 %

Valor Originário: R\$ 3.000,00
UFIR 2.819,28Valor Remanescente: R\$ 3.000,00
UFIR 2.819,28

Origem: 487 - CONTRIBUICAO PREVIDENCIARIA

Forma de Constituição: 025 -
DECLARACAO

Código da Notificação: 09 - PESSOAL

Número da Notificação: 000000000000000000

Data da Notificação:

Informações sobre o parcelamento

Parcelamento 1

Termo:

Vencimento da 1ª Parcela:

Data da Formalização:

Data da Adesão:

Núm. de Fiadores: 0

Parcelas Restantes: 000,0000

Parcelas Concedidas: 0

Núm. de Penhoras: 0

Parcelas Pagas: 000,0000

Situação do Parcelamento: EM PROCESSO DE
ANALISE

Núm. de Despachos: 0

Parcelas em Atraso: 000,0000

Motivo:

Controle: ELETRONICO

Parcelas em R\$ em

Multas:

Valor Principal: 0,00

Encargo Legal: 0,00

Juros de Mora: 0,00

Valor Total: 0,00

Parcelamento 2**Termo:**

Data da Adesão: 27/05/2016

Vencimento da 1ª Parcela: 30/06/2016

Data da Formalização: 30/05/2016

Parcelas Concedidas: 45

Núm. de Fiadores: 0

Parcelas Restantes: 045,0000

RESCINDIDO

Núm. de Penhoras: 0

Parcelas Pagas: 000,0000

Situação do Parcelamento: MANUALMENTE
EM 12/07/2016

Núm. de Despachos: 1

Parcelas em Atraso: 009,0000

Controle: ELETRONICO

Motivo:

Parcelas em R\$ em 27/05/2016

Multas: 68,46

Valor Principal: 342,31

Encargo Legal: 46,21

Juros de Mora: 51,33

Valor Total: 508,31

Informações sobre os pagamentos efetuados

Data Limite Pag	Data de Arrecadação	Valor Recolhido	Referência	Órgão	Data de Recepção	Banco / Agência	Número de Arquivamento	Tipo de Crédito
31/05/2016	24/05/2016	R\$ 387,71	ANTECIPACAO	0130100	25/05/2016	001/4109-0	195701915045	PAGAMENTO (DEMAIS SISTEMAS)

Informações de ocorrências

Data	Descrição
12/04/2016	OCORRENCIA: INSCRICAO SITUACAO : ATIVA A SER COBRADA
07/05/2016	OCORRENCIA: PRIMEIRA COBRANCA SITUACAO : ATIVA EM COBRANCA
25/05/2016	OCORRENCIA: CADASTR SOLIC PARC SISPAR SITUACAO : ATIVA NAO AJUIZAVEL EM PROCESSO DE CONCESSAO DE PARCELAMENTO NO SISPAR
25/05/2016	OCORRENCIA: PROTESTO BLOQUEADO - SICAR
25/05/2016	OCORRENCIA: INCLUSAO DE PAGAMENTO ARREC 24/05/2016 VALOR R\$ 387,71
28/05/2016	OCORRENCIA: INDEF. ELETRONICO PARC. SISPAR
30/05/2016	OCORRENCIA: CADASTR SOLIC PARCELAMENTO SITUACAO : SEM ALTERACAO DA SITUACAO
30/05/2016	OCORRENCIA: CADASTR SOLIC PARCELAMENTO SITUACAO : SEM ALTERACAO DA SITUACAO
30/05/2016	OCORRENCIA: CADASTR DESPACHO DEFERIDO SITUACAO : SEM ALTERACAO DA SITUACAO
30/05/2016	OCORRENCIA: SUSPENSAO ATIVIDADES DA INSC SITUACAO : SEM ALTERACAO DA SITUACAO
30/05/2016	OCORRENCIA: INFORM FORMALIZ PARCELAMENTO SITUACAO : SEM ALTERACAO DA SITUACAO
30/05/2016	OCORRENCIA: PROTESTO DESBLOQUEADO - SICAR
12/07/2016	OCORRENCIA: RESCISAO MANUAL DO PARC SITUACAO : ATIVA A SER AJUIZADA
20/07/2016	OCORRENCIA: AJUIZ. BLOQ. P/ PROTESTO
20/07/2016	OCORRENCIA: CADASTR SOLIC PARC SISPAR SITUACAO : ATIVA NAO AJUIZAVEL EM PROCESSO DE CONCESSAO DE PARCELAMENTO NO SISPAR
15/09/2016	OCORRENCIA: AJUIZAMENTO DESBLOQUEADO



Ministério da Fazenda
Procuradoria-Geral da Fazenda Nacional
Consulta Inscrição

27/03/2017
15:59

Informações Gerais

CNPJ/CPF: 03.009.104/0001-55

Devedor Principal: CONSTRUTORA ALFER LTDA - EPP

N.º Inscrição: 12.202.236-0

Data da Inscrição: 04/09/2015

Tipo de Documento de Origem: DCG - Débito Confessado em GFIP

N.º do Documento de Origem:

Data do Documento de Origem: 29/08/2015

Competência Inicial: 11/2014

Competência Final: 03/2015

N.º Processo Judicial:

N.º Vara: 004

Comarca: 10034 - Cuiabá

Data do Ajuizamento: 04/03/2016

Fase atual: 000535 - Ajuizamento / Distribuição

Data da fase atual: 04/03/2016

Procuradoria Responsável: MATO GROSSO

Código da Procuradoria de Tramitação: 10200800

Moeda: REAL (R\$)

Valor Total do Débito: 27.773,59

Data de Atualização do Débito: 01/03/2017

Atenção: Este é um serviço de caráter informativo, não produzindo efeitos legais.

As informações divulgadas neste extrato não substituem nem prejudicam os efeitos das informações constantes das certidões de regularidade fiscal fornecidas pela Fazenda Nacional.

Informações publicadas em: 23/03/2017 21:48

Secretaria de Estado de Fazenda



Governo do Estado
de Mato Grosso

Conta Corrente Fiscal

Usuário: MT000564005 - J. S CARNEIRO & CIA LTDA ME

Data: 27/03/2017 - 15:04:44

Consultar Saldo Devedor Corrigido de Débito

Informações Cadastrais do Contribuinte

Contribuinte: 03.009.104/0001-55 - CONSTRUTORA ALFER LTDA EPP-EM RECUPERACAO JUDICIAL
Endereço: RUA SAO PAULO, 590
Bairro: DISTRITO INDUSTRIAL
Situação: Ativo
CNAE: 4313400
Contador: MT000564005 - J. S CARNEIRO & CIA LTDA ME

Município: PRIMAVERA DO LESTE
Início Atividades: 17/02/1999

Informações da Consulta

Período da Consulta: 01/2000 à 12/2017

Instrumento Constitutivo:

Número do Documento do Crédito Tributário:

Tipo de Tributo:

Unidade Lançadora:

Data de Vencimento:

Infração:

Tipo do Vencimento:

Tipo de Tributo: FUNDOS - FUPIS(Fundos)

Período de Referência	Inst Ctvo	Data do Inst Ctvo	Numr. Doct.	Unid Lanç.	Sitc. Debt.	Sitc. Venc.	Data Venc. / Pagt.	Tipo Correção	Saldo Corrigido
01/01/2012	DAR	06/02/2013	9990511265710	GINF	Omisso	Vencido	20/02/2012	IGP-DI	<u>14.166,16 D</u>
Data Inicial e Final da Correção					Data de Vencimento Até a Data Atual				Total Corrigido
Intervalo Correção do Débito					-----				
Valor Tributo					5.550,00				
Correção					2.276,61				
Juros					4.774,23				
Multa					1.565,32				
Valor Penalidade					0,00				
Correção					0,00				
Total					14.166,16				14.166,16

TOTAL

14.166,16 D

Tipo de Tributo: FUNDOS - FUPIS(Fundos)

Período de Referência	Inst Ctvo	Data do Inst Ctvo	Numr. Doct.	Unid Lanç.	Sitc. Debt.	Sitc. Venc.	Data Venc. / Pagt.	Tipo Correção	Saldo Corrigido
01/03/2012	DAR	24/07/2015	9990770187503	GINF	Omisso	Vencido	20/04/2012	IGP-DI	<u>516,07 D</u>
Data Inicial e Final da Correção					Data de Vencimento Até a Data Atual				Total Corrigido
Intervalo Correção do Débito					-----				
Valor Tributo					205,20				
Correção					83,11				
Juros					170,10				
Multa					57,66				
Valor Penalidade					0,00				
Correção					0,00				
Total					516,07				516,07

TOTAL

516,07 D

Tipo de Tributo: FUNDOS - FUPIS(Fundos)

Período de Referência	Inst Ctvo	Data do Inst Ctvo	Numr. Doct.	Unid Lanç.	Sitc. Debt.	Sitc. Venc.	Data Venc. / Pagt.	Tipo Correção	Saldo Corrigido
01/04/2015	DAR	28/04/2015	9990747277925	GINF	Omisso	Vencido	20/05/2015	IGP-DI	<u>2.586,90 D</u>
Data Inicial e Final da Correção					Data de Vencimento Até a Data Atual				Total Corrigido
Intervalo Correção do Débito					-----				
Valor Tributo					1.566,70				
Correção					255,06				
Juros					400,79				

Multa	364,35	
Valor Penalidade	0,00	
Correção	0,00	
Total	2.586,90	2.586,90

TOTAL

2.586,90 D

Tipo de Tributo: FUNDOS - FUPIS(Fundos)

Período de Referência	Inst Ctvo	Data do Inst Ctvo	Numr. Doct.	Unid Lanç.	Sitc. Debt.	Sitc. Venc.	Data Venc. / Pagt.	Tipo Correção	Saldo Corrigido	
01/07/2015	DAR	24/07/2015	9990754636676	GINF	Omisso	Vencido	20/08/2015	IGP-DI	<u>37,97 D</u>	
Data Inicial e Final da Correção					Data de Vencimento Até a Data Atual			Total Corrigido		
Intervalo Correção do Débito					-----					
Valor Tributativo					23,97					
Correção					3,35					
Juros					5,19					
Multa					5,46					
Valor Penalidade					0,00					
Correção					0,00					
Total					37,97					37,97
01/07/2015	DAR	24/07/2015	9990762291704	GINF	Omisso	Vencido	20/08/2015	IGP-DI	<u>25,52 D</u>	
Data Inicial e Final da Correção					Data de Vencimento Até a Data Atual			Total Corrigido		
Intervalo Correção do Débito					-----					
Valor Tributativo					16,11					
Correção					2,25					
Juros					3,49					
Multa					3,67					
Valor Penalidade					0,00					
Correção					0,00					
Total					25,52					25,52

TOTAL

63,49 D

Tipo de Tributo: FUNDOS - FUPIS(Fundos)

Período de Referência	Inst Ctvo	Data do Inst Ctvo	Numr. Doct.	Unid Lanç.	Sitc. Debt.	Sitc. Venc.	Data Venc. / Pagt.	Tipo Correção	Saldo Corrigido	
01/08/2015	DAR	25/08/2015	9990778448039	GINF	Omisso	Vencido	20/09/2015	IGP-DI	<u>195,09 D</u>	
Data Inicial e Final da Correção					Data de Vencimento Até a Data Atual			Total Corrigido		
Intervalo Correção do Débito					-----					
Valor Tributativo					124,74					
Correção					16,63					
Juros					25,45					
Multa					28,27					
Valor Penalidade					0,00					
Correção					0,00					
Total					195,09					195,09

TOTAL

195,09 D

Tipo de Tributo: FUNDOS - FUPIS(Fundos)

Período de Referência	Inst Ctvo	Data do Inst Ctvo	Numr. Doct.	Unid Lanç.	Sitc. Debt.	Sitc. Venc.	Data Venc. / Pagt.	Tipo Correção	Saldo Corrigido	
01/11/2015	DAR	30/11/2015	9990786481880	GINF	Omisso	Vencido	20/12/2015	IGP-DI	<u>5,15 D</u>	
Data Inicial e Final da Correção					Data de Vencimento Até a Data Atual			Total Corrigido		
Intervalo Correção do Débito					-----					
Valor Tributativo					3,49					
Correção					0,33					
Juros					0,57					
Multa					0,76					
Valor Penalidade					0,00					
Correção					0,00					
Total					5,15					5,15
01/11/2015	DAR	30/11/2015	9990801990698	GINF	Omisso	Vencido	20/12/2015	IGP-DI	<u>521,36 D</u>	
Data Inicial e Final da Correção					Data de Vencimento Até a Data Atual			Total Corrigido		
Intervalo Correção do Débito					-----					
Valor Tributativo					353,10					
Correção					33,09					
Juros					57,93					

Multa	77,24	
Valor Penalidade	0,00	
Correção	0,00	
Total	521,36	521,36

TOTAL 526,51 D

Tipo de Tributo: TAXA - TACIN(Taxa)

Período de Referência	Inst Ctvo	Data do Inst Ctvo	Numr. Doct.	Unid Lanç.	Sitc. Debt.	Sitc. Venc.	Data Venc. / Pagt.	Tipo Correção	Saldo Corrigido	
01/04/2016	NL	24/03/2016	25124/337/68/2016	GITCD	Omisso	Vencido	29/04/2016	IGP-DI	<u>788,57 D</u>	
Data Inicial e Final da Correção					Data de Vencimento Até a Data Atual			Total Corrigido		
Intervalo Correção do Débito					-----					
Valor Tributativo					572,42					
Correção					29,54					
Juros					66,22					
Multa					120,39					
Valor Penalidade					0,00					
Correção					0,00					
Total					788,57					788,57

TOTAL 788,57 D

Tipo de Tributo: FUNDOS - FUPIS(Fundos)

Período de Referência	Inst Ctvo	Data do Inst Ctvo	Numr. Doct.	Unid Lanç.	Sitc. Debt.	Sitc. Venc.	Data Venc. / Pagt.	Tipo Correção	Saldo Corrigido	
01/05/2016	DAR	23/05/2016	9990837899755	GDDF	Omisso	Vencido	20/06/2016	IGP-DI	<u>51,73 D</u>	
Data Inicial e Final da Correção					Data de Vencimento Até a Data Atual			Total Corrigido		
Intervalo Correção do Débito					-----					
Valor Tributativo					38,43					
Correção					1,67					
Juros					3,61					
Multa					8,02					
Valor Penalidade					0,00					
Correção					0,00					
Total					51,73					51,73

01/05/2016	DAR	23/05/2016	9990845345984	GDDF	Omisso	Vencido	20/06/2016	IGP-DI	<u>167,61 D</u>	
Data Inicial e Final da Correção					Data de Vencimento Até a Data Atual			Total Corrigido		
Intervalo Correção do Débito					-----					
Valor Tributativo					124,53					
Correção					5,40					
Juros					11,69					
Multa					25,99					
Valor Penalidade					0,00					
Correção					0,00					
Total					167,61					167,61

TOTAL 219,34 D

Tipo de Tributo: FUNDOS - FUPIS(Fundos)

Período de Referência	Inst Ctvo	Data do Inst Ctvo	Numr. Doct.	Unid Lanç.	Sitc. Debt.	Sitc. Venc.	Data Venc. / Pagt.	Tipo Correção	Saldo Corrigido	
01/07/2016	DAR	29/07/2016	9990852720159	GDDF	Omisso	Vencido	20/08/2016	IGP-DI	<u>0,15 D</u>	
Data Inicial e Final da Correção					Data de Vencimento Até a Data Atual			Total Corrigido		
Intervalo Correção do Débito					-----					
Valor Tributativo					0,12					
Correção					0,00					
Juros					0,01					
Multa					0,02					
Valor Penalidade					0,00					
Correção					0,00					
Total					0,15					0,15

01/07/2016	DAR	29/07/2016	9990860713409	GDDF	Omisso	Vencido	20/08/2016	IGP-DI	<u>96,70 D</u>
Data Inicial e Final da Correção					Data de Vencimento Até a Data Atual			Total Corrigido	
Intervalo Correção do Débito					-----				
Valor Tributativo					75,00				
Correção					1,14				
Juros					5,33				

Multa	15,23	
Valor Penalidade	0,00	
Correção	0,00	
Total	96,70	96,70

TOTAL 96,85 D

Tipo de Tributo: FUNDOS - FUPIS(Fundos)

Período de Referência	Inst Ctvo	Data do Inst Ctvo	Numr. Doct.	Unid Lanç.	Sitc. Debt. Omisso	Sitc. Venc. Vencido	Data Venc. / Pagt.	Tipo Correção	Saldo Corrigido
01/08/2016	DAR	29/08/2016	9990868640214	GDDF			20/09/2016	IGP-DI	<u>201,50 D</u>
Data Inicial e Final da Correção									
Intervalo Correção do Débito									

Valor Tributo						156,92			
Correção						3,00			
Juros						9,60			
Multa						31,98			
Valor Penalidade						0,00			
Correção						0,00			
Total						201,50	201,50		

TOTAL 201,50 D

Tipo de Tributo: FUNDOS - FUPIS(Fundos)

Período de Referência	Inst Ctvo	Data do Inst Ctvo	Numr. Doct.	Unid Lanç.	Sitc. Debt. Omisso	Sitc. Venc. Vencido	Data Venc. / Pagt.	Tipo Correção	Saldo Corrigido
01/09/2016	DAR	27/09/2016	9990877398676	GDDF			20/10/2016	IGP-DI	<u>93,45 D</u>
Data Inicial e Final da Correção									
Intervalo Correção do Débito									

Valor Tributo						73,68			
Correção						1,08			
Juros						3,74			
Multa						14,95			
Valor Penalidade						0,00			
Correção						0,00			
Total						93,45	93,45		

TOTAL 93,45 D

TOTALIZAÇÃO DOS DÉBITOS

Total Tributo	Total Correção Monetária	Total Juros	Total Multa	Total Penalidade	Total Correção Penalidade
8.884,41	2.712,26	5.537,95	2.319,31	0,00	0,00
TOTAL CORRIGIDO DOS DÉBITOS					19.453,93 D

Parcelamentos com Situação Irregular

Nenhum Parcelamento com Situação Irregular foi encontrado para o contribuinte.

[\[Menu Principal\]](#) [\[Encerrar\]](#)

Anexo IV

Cópia dos extratos de movimentação bancária atual do Banco Itaú e Banco Primacredi.





Nome: CONSTRUTORA ALFER LTDA EPP

Agência/Conta: 7762/30840-6

Data: 15/03/2017

Horário: 09:59:56

Extrato de 13/02/2017 até 15/03/2017

Data	Lançamento	Ag./Origem	Valor (R\$)	Saldo (R\$)
10/02	SALDO ANTERIOR			20.819,46
13/02	CXE SAQUE 001370.001024	7762	-700,00	
13/02	RSHOP-POSTO BARRI-001024	5934	-150,00	
13/02	INT TED 894155		-5.000,00	
13/02	INT TED 896220		-2.000,00	
13/02	INT TED 897241		-2.500,00	
13/02	REND PAGO APLIC AUT MAIS		0,03	
13/02	SDO CTA/APL AUTOMATICAS			10.469,49
14/02	AG. SAQUE 000570.001024	7762	-6.100,00	
14/02	REND PAGO APLIC AUT MAIS		0,03	
14/02	SDO CTA/APL AUTOMATICAS			4.369,52
15/02	CXE SAQUE 000182.001024	7762	-350,00	
15/02	RSHOP-SUPERMERC S-001024	5934	-98,86	
15/02	D INT PAG TIT BANCO 237	4175	-194,18	
15/02	REND PAGO APLIC AUT MAIS		0,01	
15/02	SDO CTA/APL AUTOMATICAS			3.726,49
16/02	SDO CTA/APL AUTOMATICAS			3.726,49
17/02	RSHOP-POSTO ALDO -001024	5934	-373,89	
17/02	REND PAGO APLIC AUT MAIS		0,01	
17/02	SDO CTA/APL AUTOMATICAS			3.352,61
20/02	CXE SAQUE 001644.001024	7762	-700,00	
20/02	RSHOP-POSTO ALDEI-001024	5934	-150,00	
20/02	REND PAGO APLIC AUT MAIS		0,02	
20/02	SDO CTA/APL AUTOMATICAS			2.502,63
21/02	D INT PAG TIT BANCO 001	4175	-4,60	
21/02	INT FGTS-GRF 03009104000	4175	-310,32	
21/02	INT FGTS-GRF 03009104000	4175	-308,47	
21/02	INT FGTS-GRF 03009104000	4175	-219,81	
21/02	INT FGTS-GRF 03009104000	4175	-306,37	
21/02	INT FGTS-GRF 03009104000	4175	-319,87	
21/02	INT FGTS-GRF 03009104000	4175	-510,74	
21/02	INT FGTS-GRF 03009104000	4175	-339,08	
21/02	INT FGTS-GRF 03009104000	4175	-144,40	
21/02	REND PAGO APLIC AUT MAIS		0,06	
21/02	SDO CTA/APL AUTOMATICAS			39,03
22/02	SDO CTA/APL AUTOMATICAS			39,03
23/02	SDO CTA/APL AUTOMATICAS			39,03
24/02	SDO CTA/APL AUTOMATICAS			39,03
01/03	SDO CTA/APL AUTOMATICAS			39,03
02/03	TAR SAQUE AGENCIA 02/17	7762	-6,40	
02/03	SDO CTA/APL AUTOMATICAS			32,63
03/03	SDO CTA/APL AUTOMATICAS			32,63
06/03	SDO CTA/APL AUTOMATICAS			32,63
07/03	SDO CTA/APL AUTOMATICAS			32,63
08/03	SDO CTA/APL AUTOMATICAS			32,63
09/03	AG. SAQUE 000125.001024	7762	-3.000,00	
09/03	TBI 7762.09875-9 C/C	4175	-666,12	
09/03	INT TED 187717		-1.000,00	
09/03	INT TED 190296		-967,29	
09/03	INT TED 193210		-852,00	
09/03	INT TED 339823		-2.500,00	
09/03	INT TED 340501		-652,65	
09/03	TED 104.3927PRIM INCORPO		29.685,00	
09/03	TAR CONTA CERTA 02/17	7762	-136,00	
09/03	TAR CTA CERTA EXCED02/17	7762	-101,75	
09/03	SDO CTA/APL AUTOMATICAS			19.841,82
10/03	INT TED 484429		-2.500,00	
10/03	D INT PAG TIT BANCO 033	4175	-82,89	
10/03	INT SEFAZ-MT 7519288286	4175	-22,69	



10/03		INT SEFAZ-MT 7519290183	4175	-22,69	
10/03		SDO CTA/APL AUTOMATICAS			17.213,55
13/03		CXE SAQUE 001875.001024	7762	-350,00	
13/03		RSHOP-AUTO BATERI-001024	5934	-250,00	
13/03		RSHOP-CASA DA BOR-001024	5934	-45,00	
13/03		RSHOP-CASTRILLON -001024	5934	-180,00	
13/03	D	INT PAG TIT BANCO 104	4175	-81,53	
13/03	D	INT PAG TIT BANCO 104	4175	-81,53	
13/03		SDO CTA/APL AUTOMATICAS			16.225,49
14/03		CXE SAQUE 001529.001024	7762	-700,00	
14/03		SDO CTA/APL AUTOMATICAS			15.525,49
15/03	D	INT PAG TIT BANCO 104	4175	-4.438,44	
15/03		INT DARF 171706955328083	4175	-604,51	
15/03		INT DAS 1706955566612	4175	-827,71	
15/03		INT DARF095322322985	9132	-202,27	
15/03		INT DARF095322328109	9132	-72,45	
15/03		INT DARF095322322172	9132	-334,37	
15/03		INT GPS09532232000165	9132	-31,30	
15/03		S A L D O			-6.501,05



UNIDADE: 1 - PRIMAVERA

CONTA: 27467-4 M. C. TERRAPLANAGEM E LOCAÇÕES LTDA - ME

PERÍODO: 01/09/2016 a 01/03/2017

DATA	HISTÓRICO	NÚM. DOC.	VALOR	SALDO
31/08/2016	Saldo Anterior			429,43
26/10/2016	TAXA FORNECIMENTO DE EXTRATO	32012	-5,00	
26/10/2016	TAXA FORNECIMENTO DE EXTRATO	42012	-5,00	
26/10/2016	TAXA FORNECIMENTO DE EXTRATO	12013	-5,00	
26/10/2016	TAXA FORNECIMENTO DE EXTRATO	112013	-5,00	
26/10/2016	TAXA FORNECIMENTO DE EXTRATO	261016	-6,00	403,43
01/03/2017	Saldo			403,43



DATA	HISTÓRICO	NÚM. DOC.	VALOR	SALDO
31/08/2016	Saldo Anterior			-57,17
01/09/2016	COBRANCA I.O.F.	10916	-0,01	-57,18
29/09/2016	CREDITO TED	575656	100,00	42,82
30/09/2016	AMORT JUROS S/ADTO	300916	-5,51	37,31
01/03/2017	Saldo			37,31